

PROVINCIE: ANTWERPEN

GEMEENTE: SCHRIEK

SECTIE: C NR: 309^F en 310^P

OPPERVLAKTE: 30 ADEH.

TED PLAATSE GENAAMD:

"VOORSTE LOGE LEIDE"

ONTWERP VOOR HET BOUWEN V.E. WONING
VOOR REKENING VAN MR. EN MEVD.

M. DEWINTED-WOUTERS

ADVIES

SCHIEPENCOLLEGE VAN:

INZITTING VAN:

ADVIES VAN STEDEBOUW:

DOSSIER: 1920

SCHAAL: 1/50 - 1/100

DATUM: 29/07/74

DE AANVRAGER

M. DE WINTED-WOUTERS
LANGESTRAAT. 19
SCHRIEK

DE ARCHITECT

E. VAN NIEUWEDBURGH.
STATIESTR. 2
AARSCHOT.

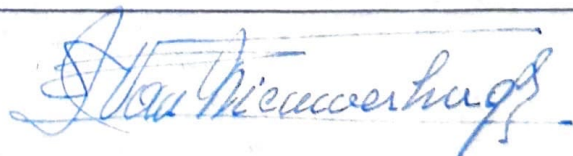

GEZIEN EN GOEDGEKEURD VOOR UITVOERING
DE EIGENAAR. DE AANMEMER

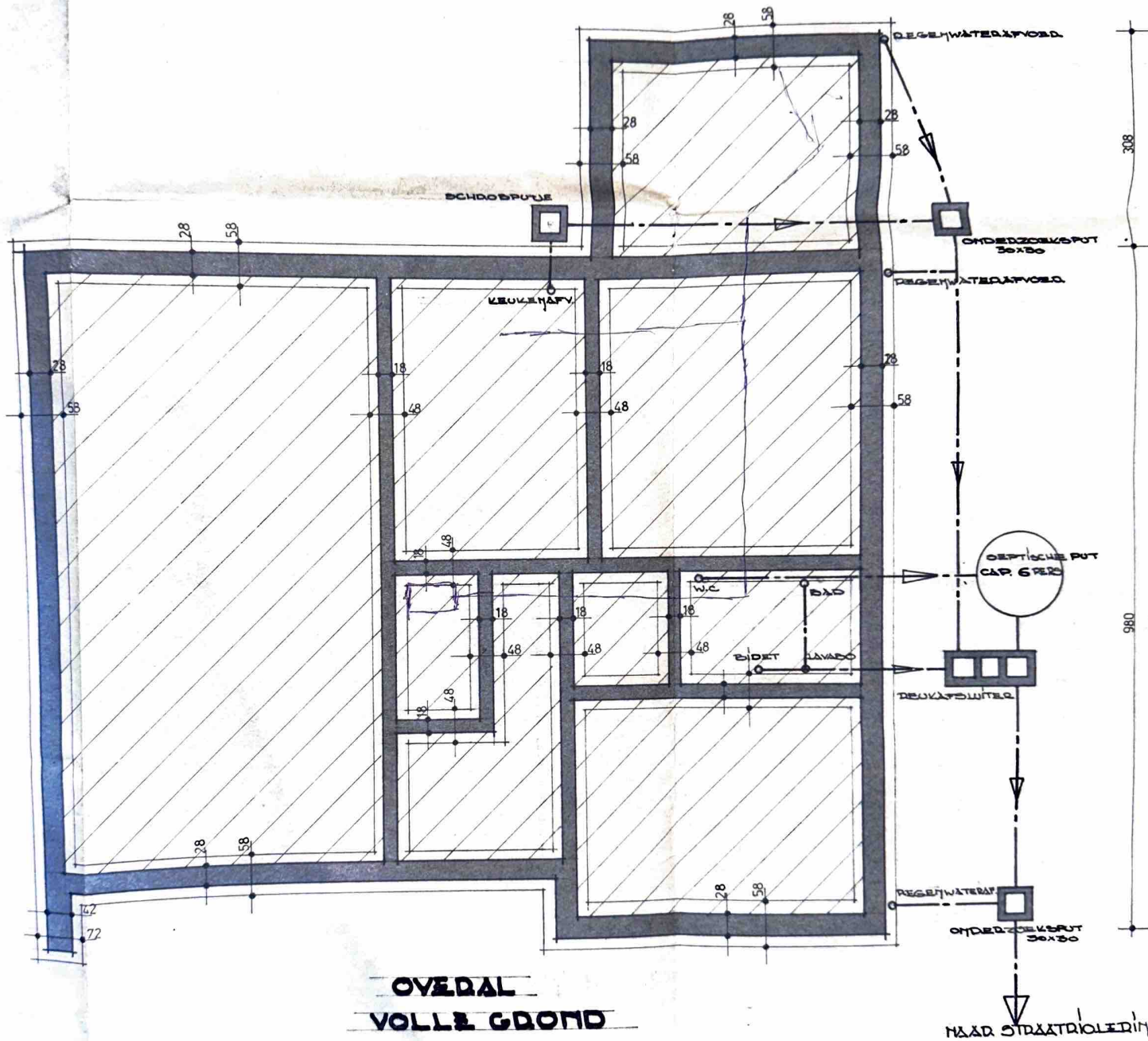

FUNDERINGSPLAN

SCHAAL 1:100

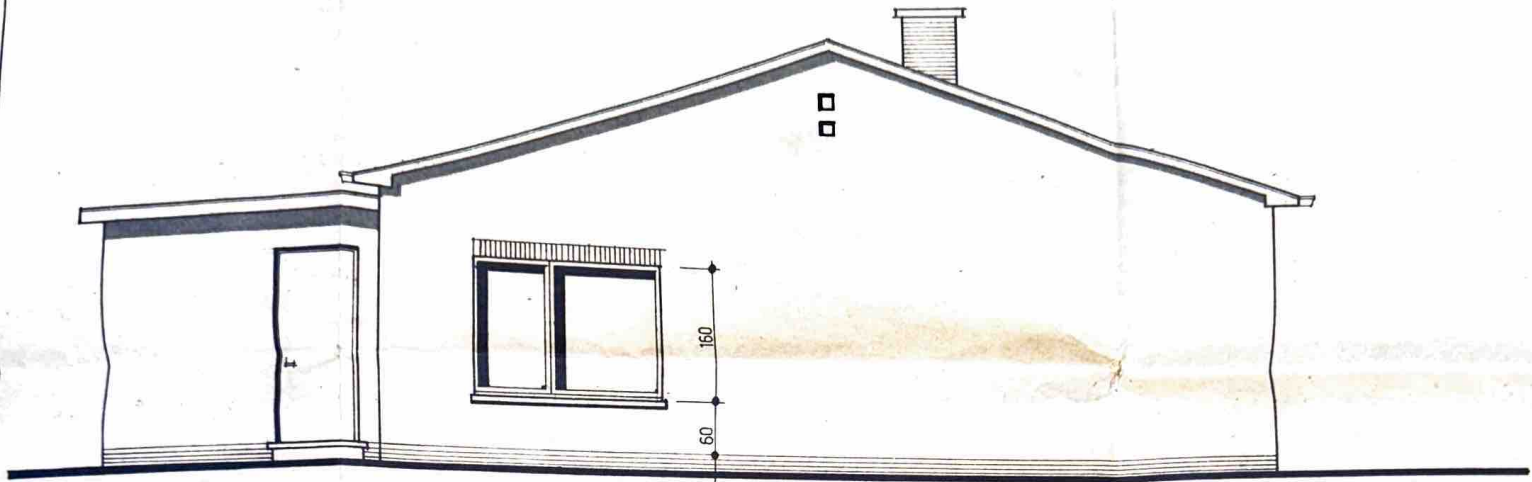

ZUGEVEL LINKS

SCHWAAL 1/150

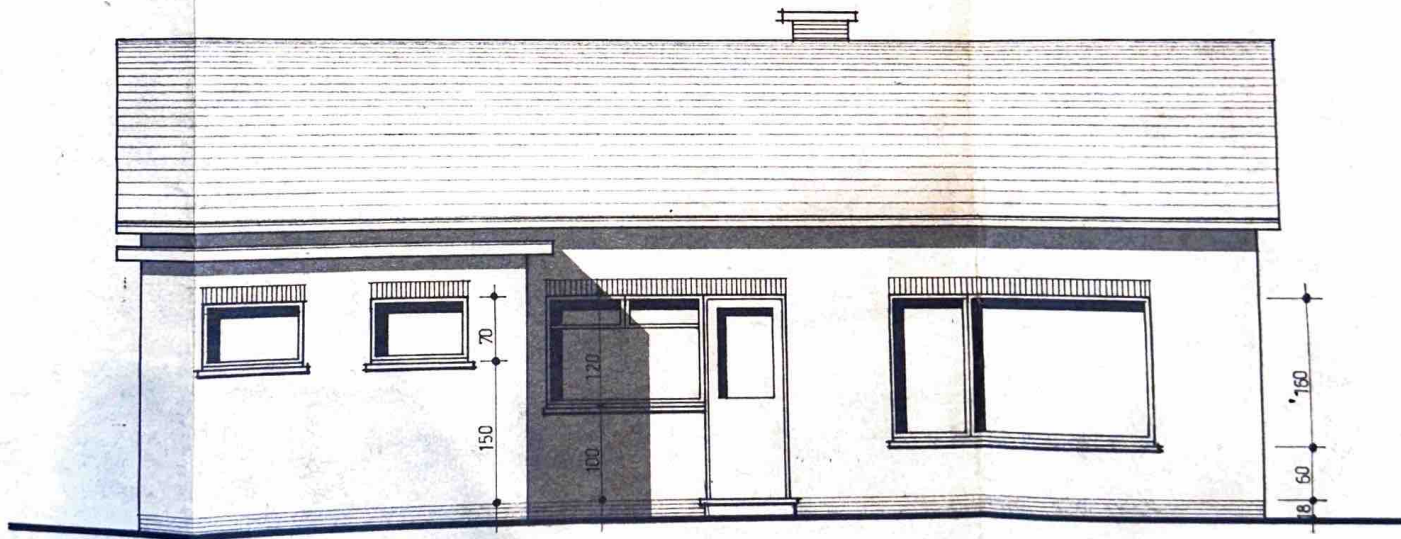

ACHTERDEGEVEL

SCHWAAL 1/150

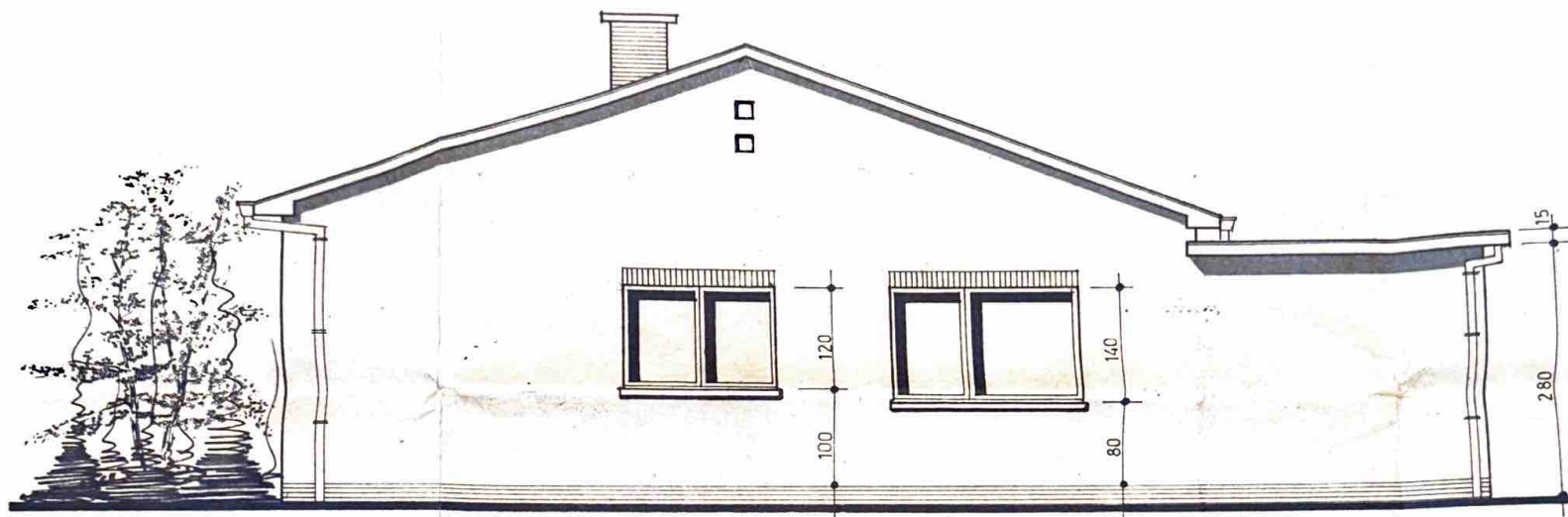

ZUGLEVEL RECHTS

SCHAAL 1:100



VOORGEVEL

SCHAAL 1:20

MATERIALEN.
 DAK - BLAUW-ZWARTE LE
 DODE DUWE GEVELSTE
 DONKERE PLINTEN
 ARDUINEN DORPELS
 SCHIJNWERK WIT GES
 ZINKEN GOTEN.

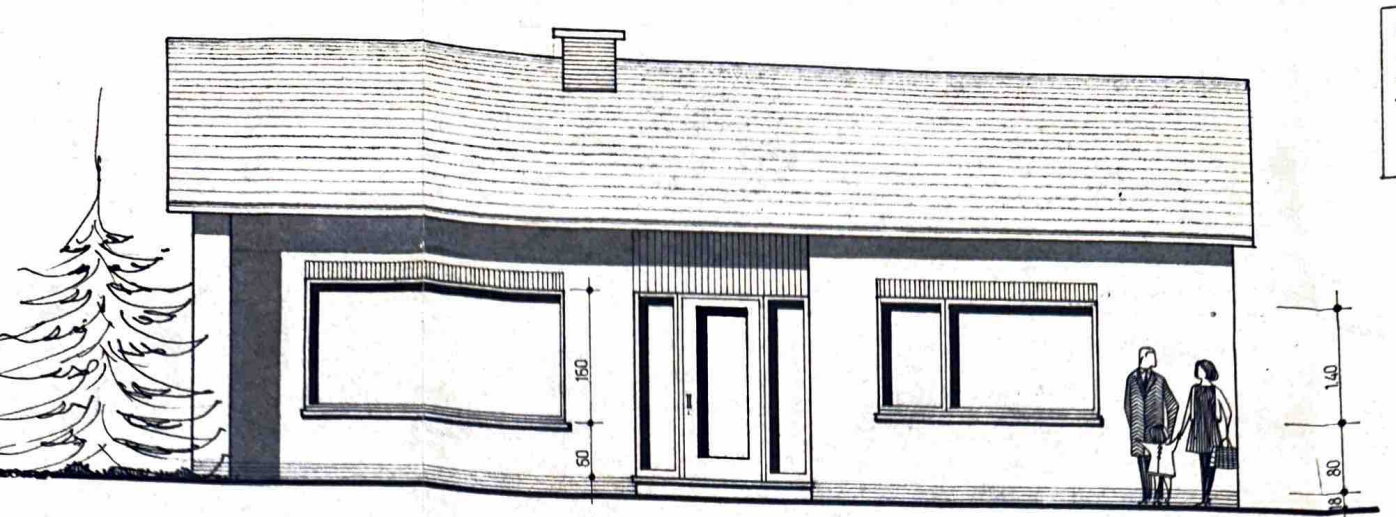

VOORGEVEL

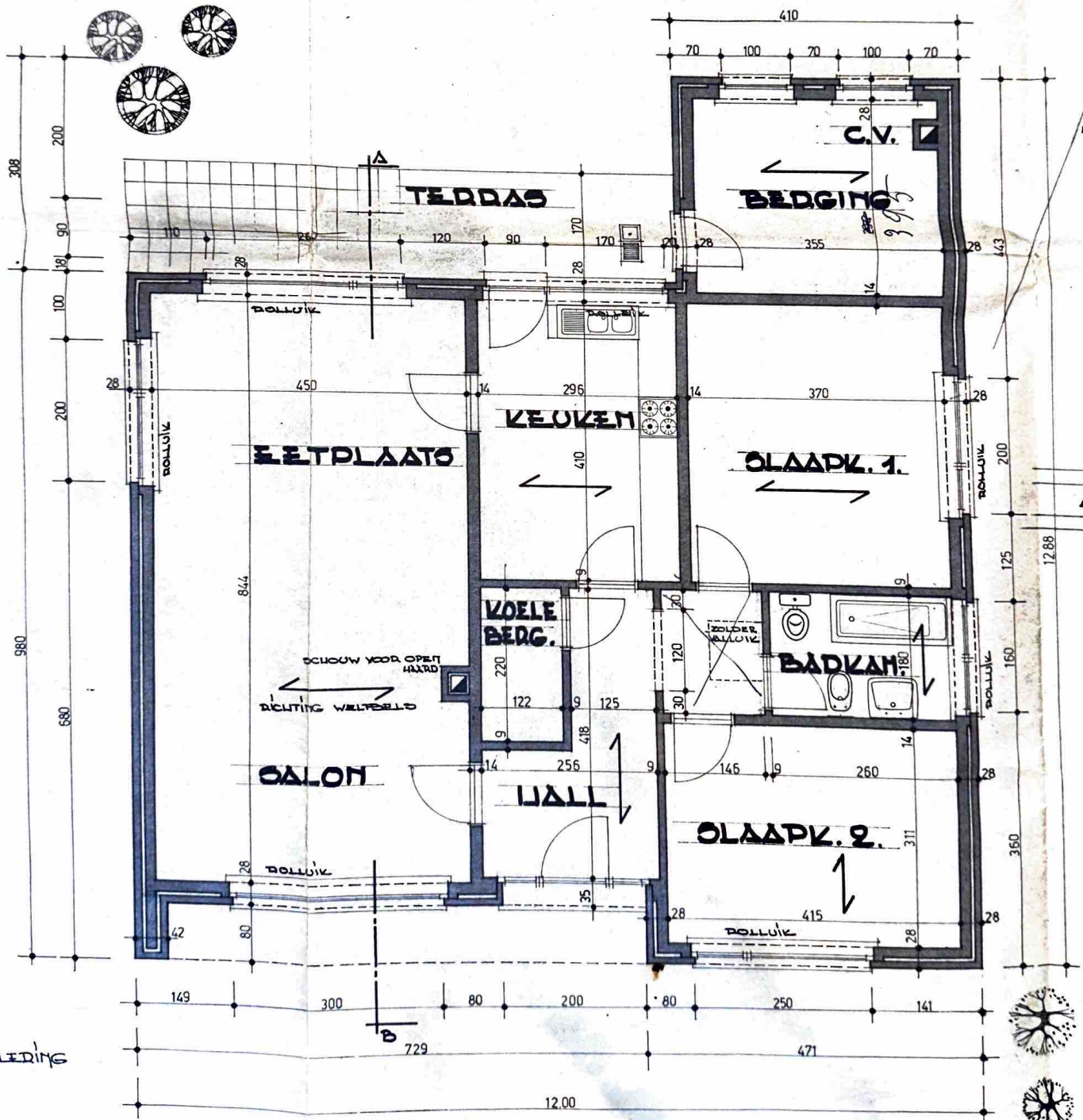

GRONDPLAN

SCHILDERS

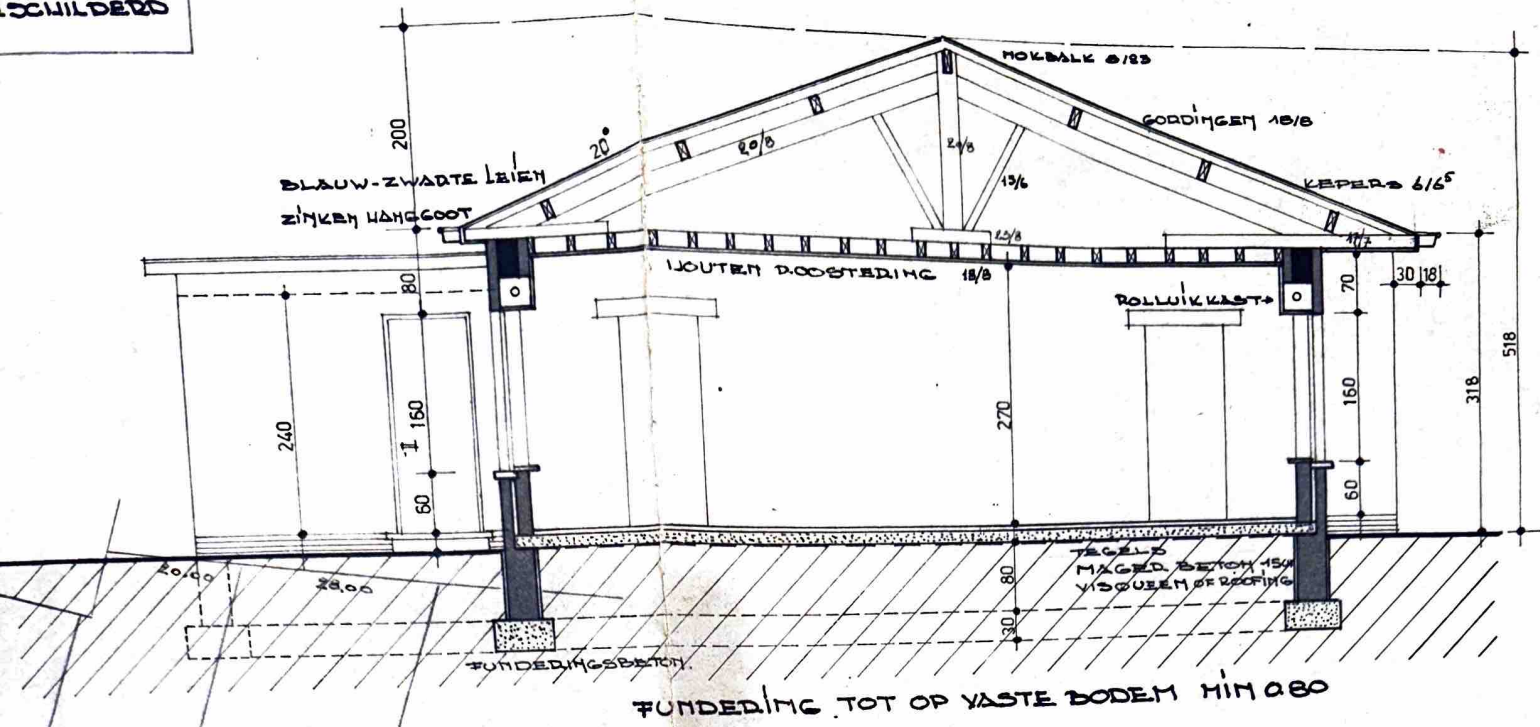

DOORSNEDEN A-B

Sectie: C.
309f.

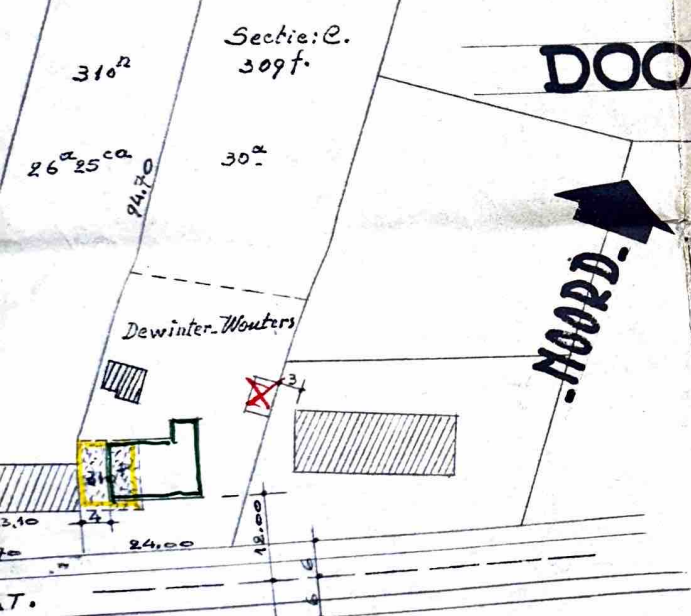

PLANTING

Schaal: 1/750

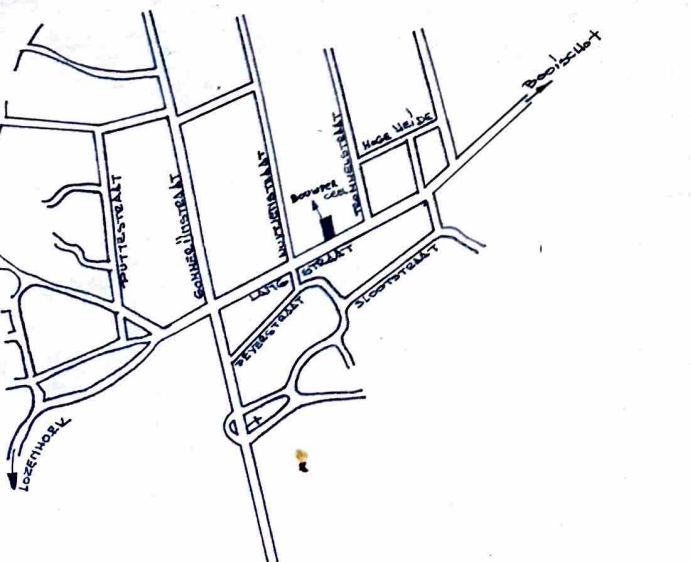

SITUATIE PLAN

Schaal: 1:1000

PROVINCIE: ANTWERPEN GEMEENTE: SCHRIEK SECTIE: C NR: 309 ^F en 310 ^P OPPERVLAKTE: 30 ADEN. TER PLAATSE GENAAMD: "VOORSTE HOGE HEIDE"	
ONTWERP VOOR HET BOUWEN V.E. WONING VOOR REKENING VAN MR. EN MEVD. M. DEWINTER-WOUTERS	
ADVIES OCLIPIETCOLLEGE VAN: INZITTING VAN:	ADVIES VAN STEDENBOUW:
DOSSIER: 1920 SCHAAL: 1/150 - 1/100 DATUM: 29/07/74	
DE AANNEMER M. DE WINTER-WOUTERS LANGESTRAAT, 19 SCHRIEK	DE ARCHITECT E. VAN NIEUWEDBURGH. STATIESTR. 2 AARSCHOT.
GEZIEN EN GOEDGEKEURD VOOR UITVOERING DE EIGENAAR	

E. van Nieuwedburgh

ADDUIREN DOORPELS
SCHUIMWERK MET GESCHILDERS
ZINKEN GOTEIN.

BLAUW-ZWARTE LEIEN
ZINKEN HANGGOOT

HOLBALK 8/13

GOEDINGEN 18/6

KEPER 6/6

HOOFD-ROOSTERING 18/8

ROLLUIK KAST

MAG. B. 150
V. S. 150

FUNDERINGSGEBIED

FUNDERING TOT OP VASTE BODEM MIN 0.80

DOORSNEDEN A-B

SCHAAL: 1/150

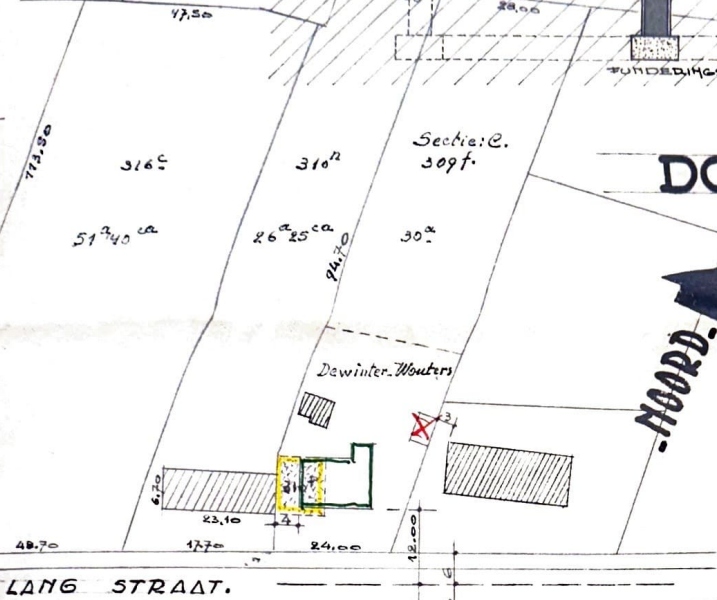

INPLANTING

Schaal: 1/750



SITUATIEPLAN

SCHAAL: 1/1000

PROVINCIE: ANTWERPEN
GEMEENTE: SCHIEDIK
SECTIE: C NR: 309^F en 310^P
OPPERVLAKTE: 30 ADEN.
TER PLAATSE GENAAMD:
"VOORSTE LIEGE LIEDE"

ONTWERP VOOR HET BOUWEN V.E. WONING
VOOR REKENING VAN MR. EN MEVD.
M. DEWINTER-WOUTERS

ADVIES
SCHIEPIJN-COLLEGE VAN:
INZITTING VAN:

ADVIES VAN STEDEBOUW:

DOSSIER: 1920
SCHAAL: 1/150 - 1/100
DATUM: 29/07/74

DE AANNEMER
M. DE WINTER-WOUTERS
LANGESTRAAT, 19
SCHIEDIK

DE ARCHITECT
E. VAN NIEUWEDBURGH
STATIESTR. 2
AARSCHOT.

E. van Nieuwedburgh

GEZIEN EN GOEDGEKEURD VOOR UITVOERING
DE EIGENAAR DE AANNEMER