

NOTA:

- de putten moeten voorzien zijn dat er een wagen op de oprit kan geplaatst worden
- dakopp. woning = 141,3m²
- de regenwaterput wordt aangesloten op een pomp in de berging, voor de recuperatie van regenwater voor twee toiletten, kraan buiten en kraan garage

buis diam. 160 naar openbare riolering
 geschieden stelsel aanleggen en samenvoegen aan de rioollijn
 indien er een grecht aanwezig is overloop regenwaterput naar grecht
 (v.beld dd. 04/11/2013 met bouwdienst gemeind stelsel in de straat)

FUNDERINGSPLAN

ZOLDERPLAN

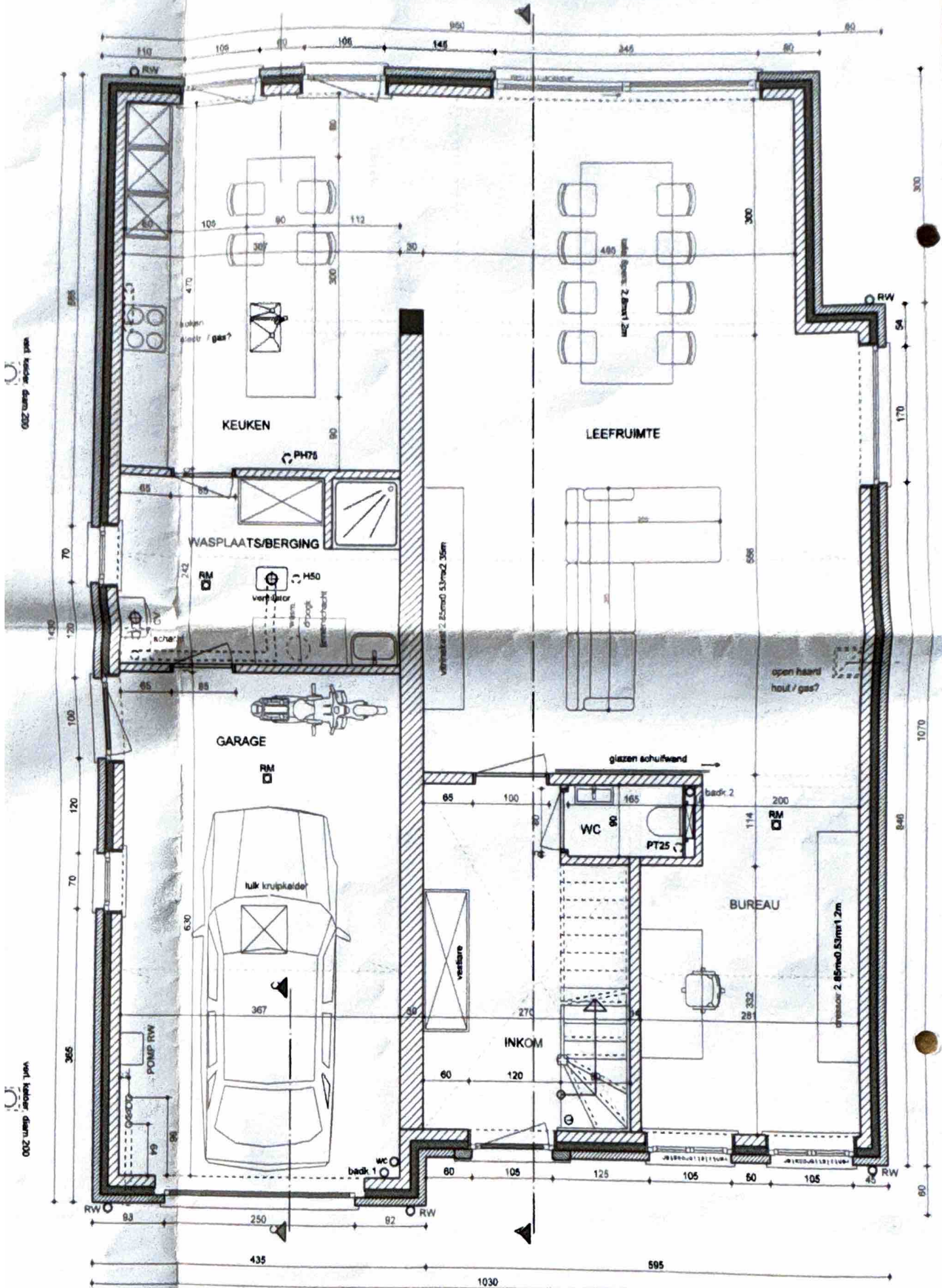

GRONDPLAN

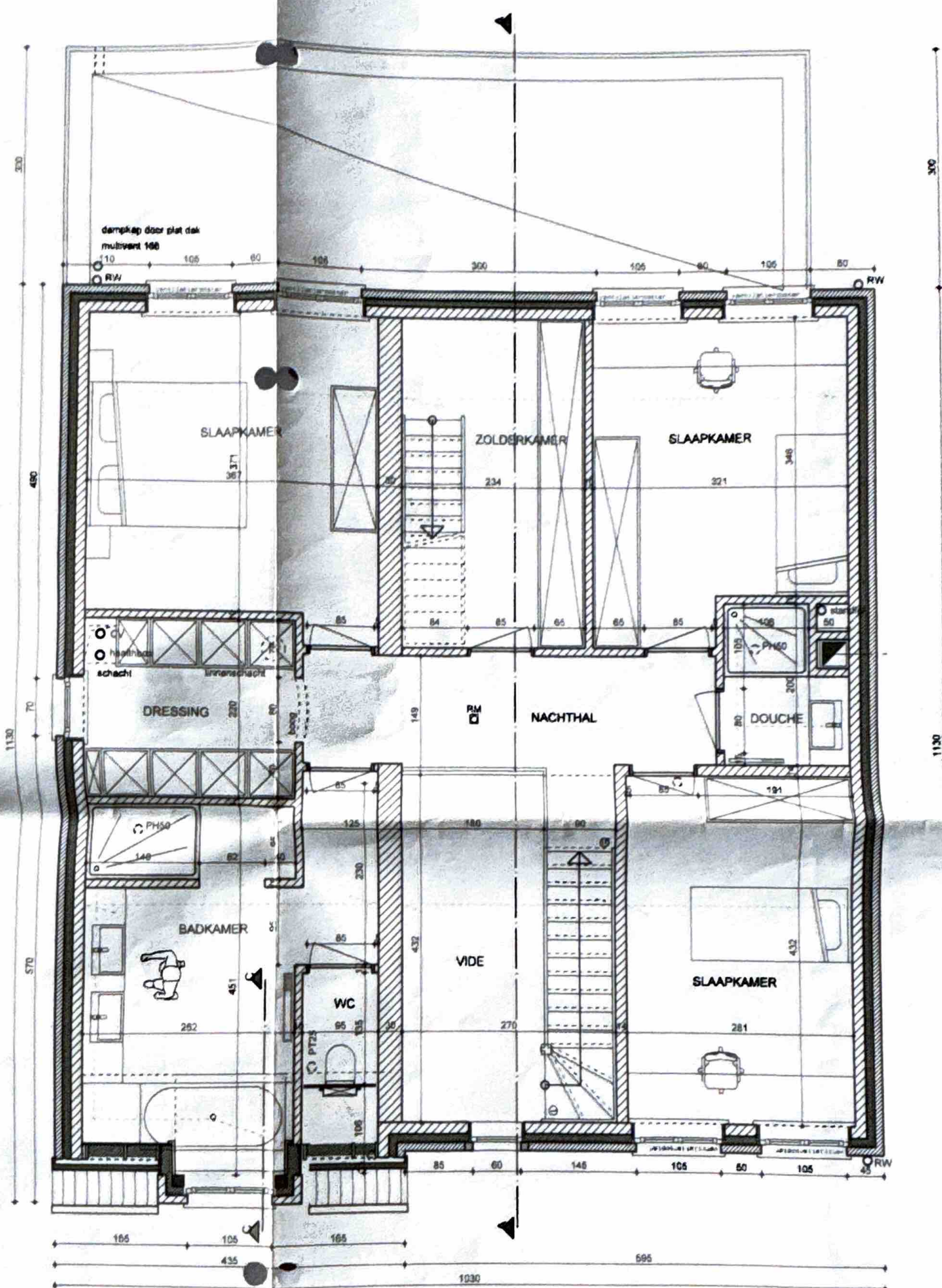

VERDIEPING

ZOLDERPLAN

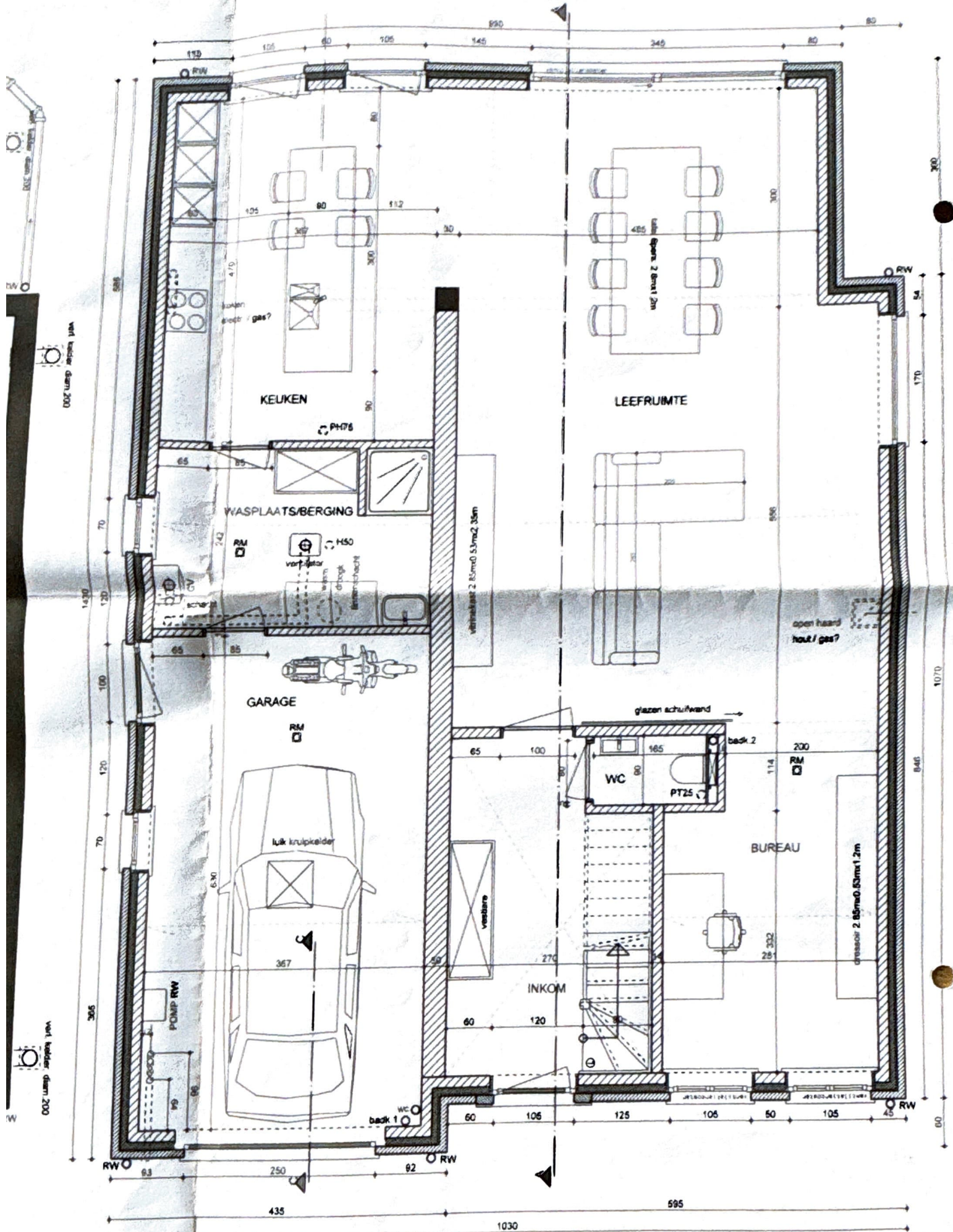

GRONDPLAN