

## Keuringsverslag van een elektrische laagspanning- en zeer lage spanningsinstallatie

CONFORM

Datum keuring: 28/10/2024

Inspecteur: Aboubakr El Achouch

Mentor: -

Installateur: -

ID-label:

B.T.W. nr.:-

Klantreferentie:

Merk en type meettoestel: Metrel  
ET61557

Serienummer: 19481271

Datum verslag: 28/10/2024

### Plaats van het onderzoek

Straatnaam Guido Gezellelaan  
Huisnummer 18  
Busnummer  
Postcode 2580  
Gemeente Putte  
Land België

### Eigenaar

Naam Belinda Van der Aa  
Straatnaam Guido Gezellelaan  
Huisnummer 18  
Busnummer  
Postcode 2580  
Gemeente Putte  
Land België

### Installateur

Naam -  
BTW nr. -  
Telefoonnummer -  
E-mail -

Type : woning

EAN : 541448820061177145

Teller Nr.: : 1SAG1200017985

Afbeelding schakel- en verdeelbord:



### Aard onderzoek:

Netbeheerder: FLUVIUS  
Aantal borden: 2  
Aardelektrode: Aardingslus

Ri algemeen: 3.75 MΩ

OK

Controlebezoek van een huishoudelijke installatie volgens (KB 08/09/2019) - AREI Boek 1- 6.5. en 4.2.4.3.

Spanning: 1N400V

Meter / bord verbinding: 10 mm²

Max beveiliging: 40 A

Aantal kringen: 25

RE: 3.01 Ω

OK



**DIFFERENTIEELSTROOMINRICHTING**

$I\Delta$ (mA)	In (A)	In - andere (A)	I <sub>st</sub>	Type	Beveiligde kringen	Test	x 2,5
300	40		22,5kA2s (3000A)	A	25	OK	OK
30	40		22,5kA2s (3000A)	A	18	OK	OK
300	25		-	A	11	OK	OK

**BESCHRIJVING INSTALLATIE**

Aantal kringen	Curve	Bescherming IN (A)	(andere)	P	Sectie (mm <sup>2</sup> )
2	C	10		2	1,5
12	C	16		2	2,5
1	C	6		2	1,5
1	C	6		2	2,5
1	C	10		2	2,5
	-	-		-	-
2	C	10		2	1,5
1	C	10	Reserve	2	-
1	C	10		2	2,5
3	C	20		2	2,5
1	C	20	Reserve	2	-

Visueel nazicht (algemeen)	OK	Directe aanraking	OK	Indirecte aanraking	OK
Aansluitingen	OK	schema in bijlage door Aceg vzw	NA		
Equipotentiale verbindingen	OK	Doorsnede geleiders	OK		
Continuïteit	OK	Verlichting / toestellen	NVT		

**OPMERKINGEN - INBREUKEN - NOTA'S**

nota/note 2 Geen inbreuken vastgesteld.

**BESLUIT**

- De elektrische installatie voldoet aan de voorschriften van het KB 08/09/2019 - AREI Boek 1. Het volgende controlebezoek is te voorzien voor 28/10/2049
- De nodige maatregelen werden genomen, zodat de ingangsklemmen van de automatische differentieelstroominrichting, geplaatst aan het begin van de installatie, ontoegankelijk zijn gemaakt door verzegeling.
- Het (de) eendraadsschema(s) en het (de) situatieplan(nen) werd(en) door het erkend organisme voor gezien getekend.

Deze pdf-versie van het keuringsverslag is de originele versie en mag worden verspreid..

Aantal bijlage(n):

**VRIJGAVE VAN HET KEURINGSVERSLAG**

Inspectietijd: van 14:15 tot 15:08

De inspecteur Aboubakr El Achouch



Aboubakr El Achouch  
ACEG VZW - #396

**Plichten van de eigenaar, beheerder, huurder voor de installatie onderworpen aan het AREI Boek 1 afdeling 9.1.2.**

Het verslag dient te worden bewaard in het dossier van de elektrische installatie.  
Elke wijziging dient te worden vermeld in het elektrisch dossier.  
Elk ongeval overkomen van personen en te wijten, rechtsreeks of onrechtstreeks, aan de aanwezigheid van de elektrische installatie dient onmiddellijk meegedeeld te worden aan de algemene Directie Energie van de Federale Overheidsdienst Economie.

**Kwaliteit**

De reproductie van dit document is enkel toegelaten in zijn integrale vorm en enkel met het schriftelijk akkoord van het controleorganisme en de aanvrager.  
De keuring beperkt zich tot de zichtbare en normaal toegankelijke delen van de installatie.

Voor vragen of algemene voorwaarden verwijzen wij graag naar [www.aceg.be](http://www.aceg.be)

BE53 0689 0209 2953 | BTW BE0839.866.481

### Stappenplan voor een installatie die conform is:

Stap 1	Stap 2	Stap 3	Stap 4
Lees dit proces-verbaal zorgvuldig en besteed aandacht aan de eventuele nota's	Als u grote wijzigingen of uitbreidingen aan de installatie aanbrengt, moet u deze laten controleren.	De volgende periodieke keuring is voorzien voor 28/10/2049	ACEG staat tot uw dienst voor alle noodzakelijke keuringen.

DUPLICATE

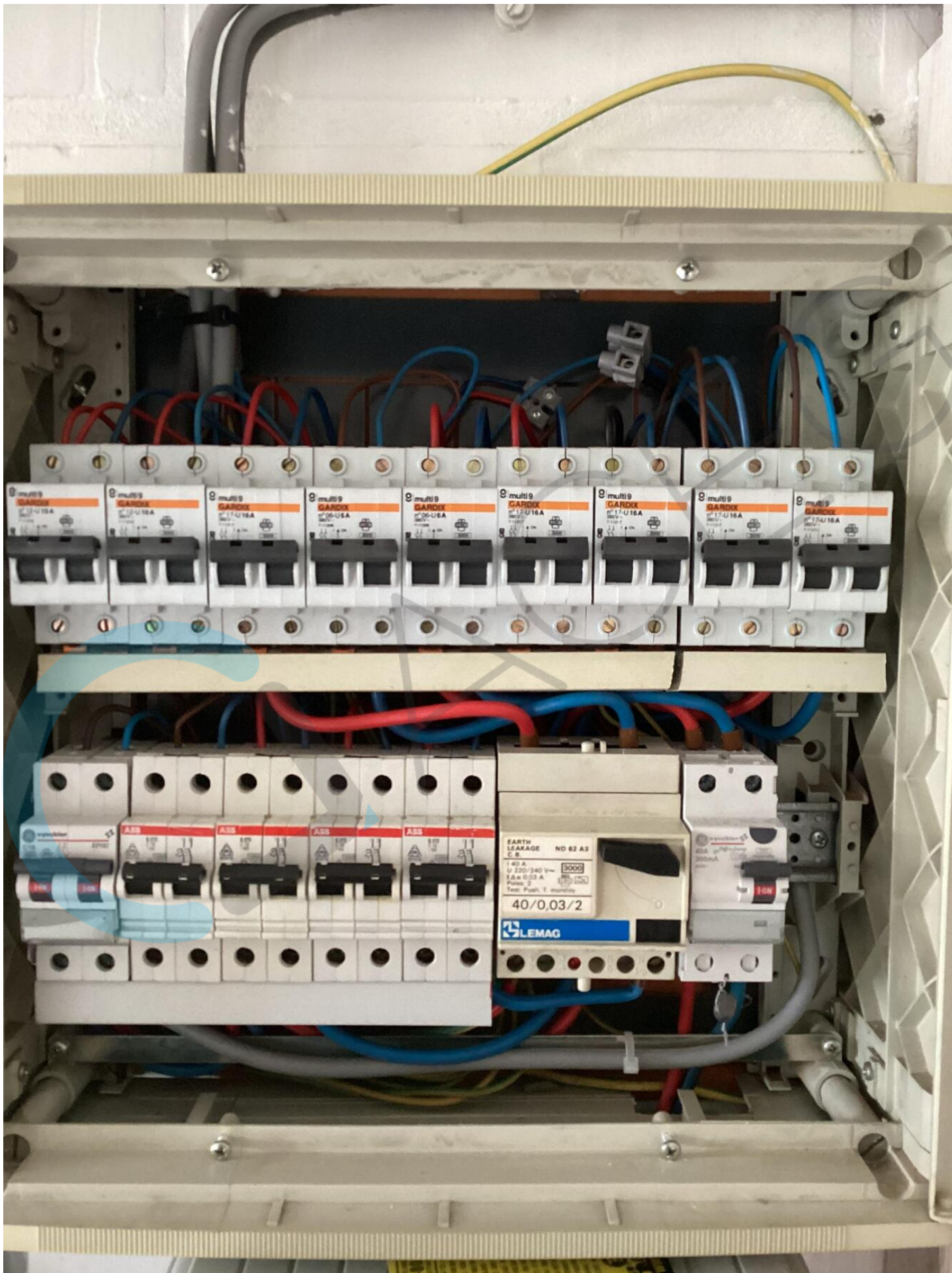









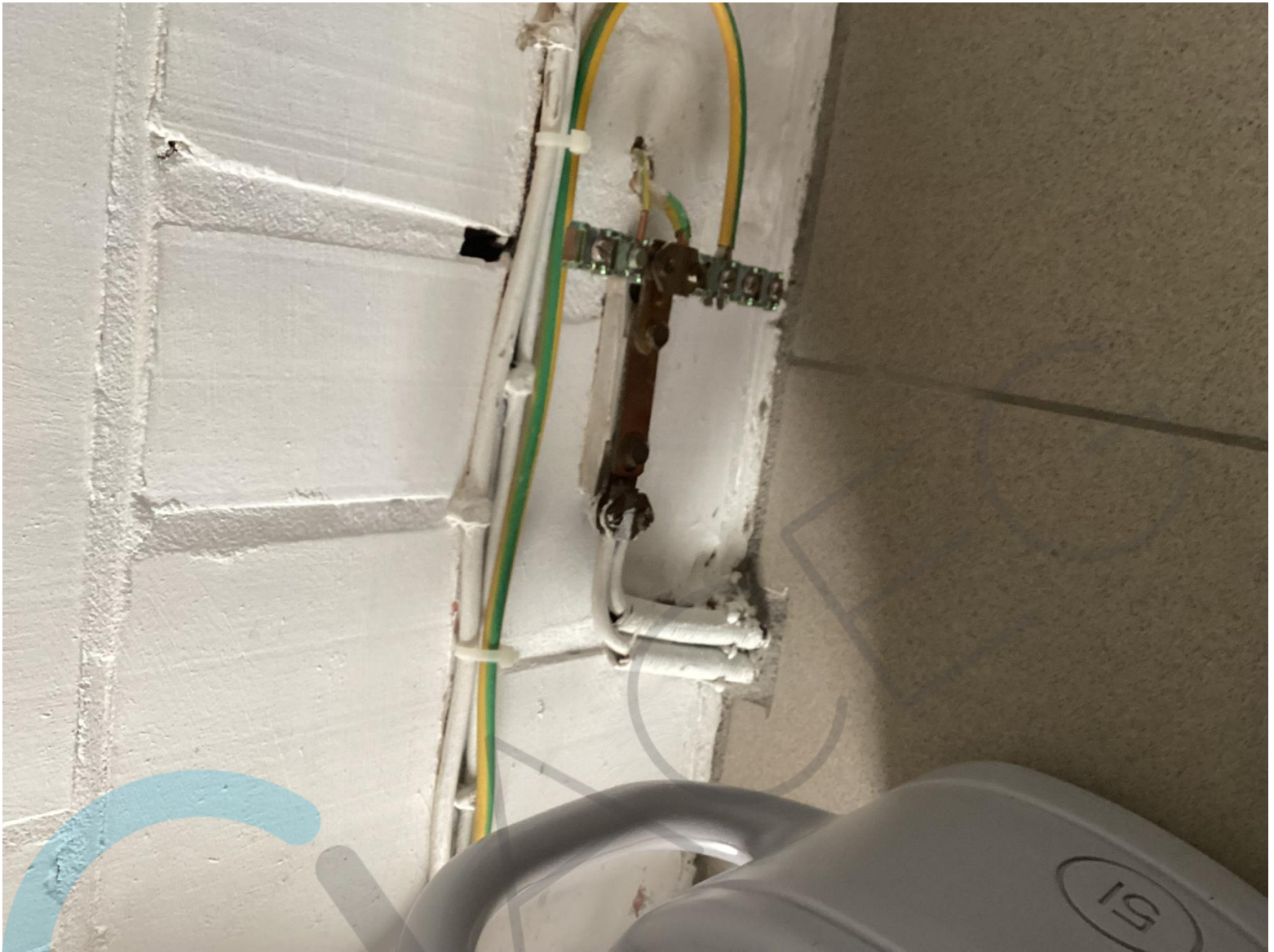

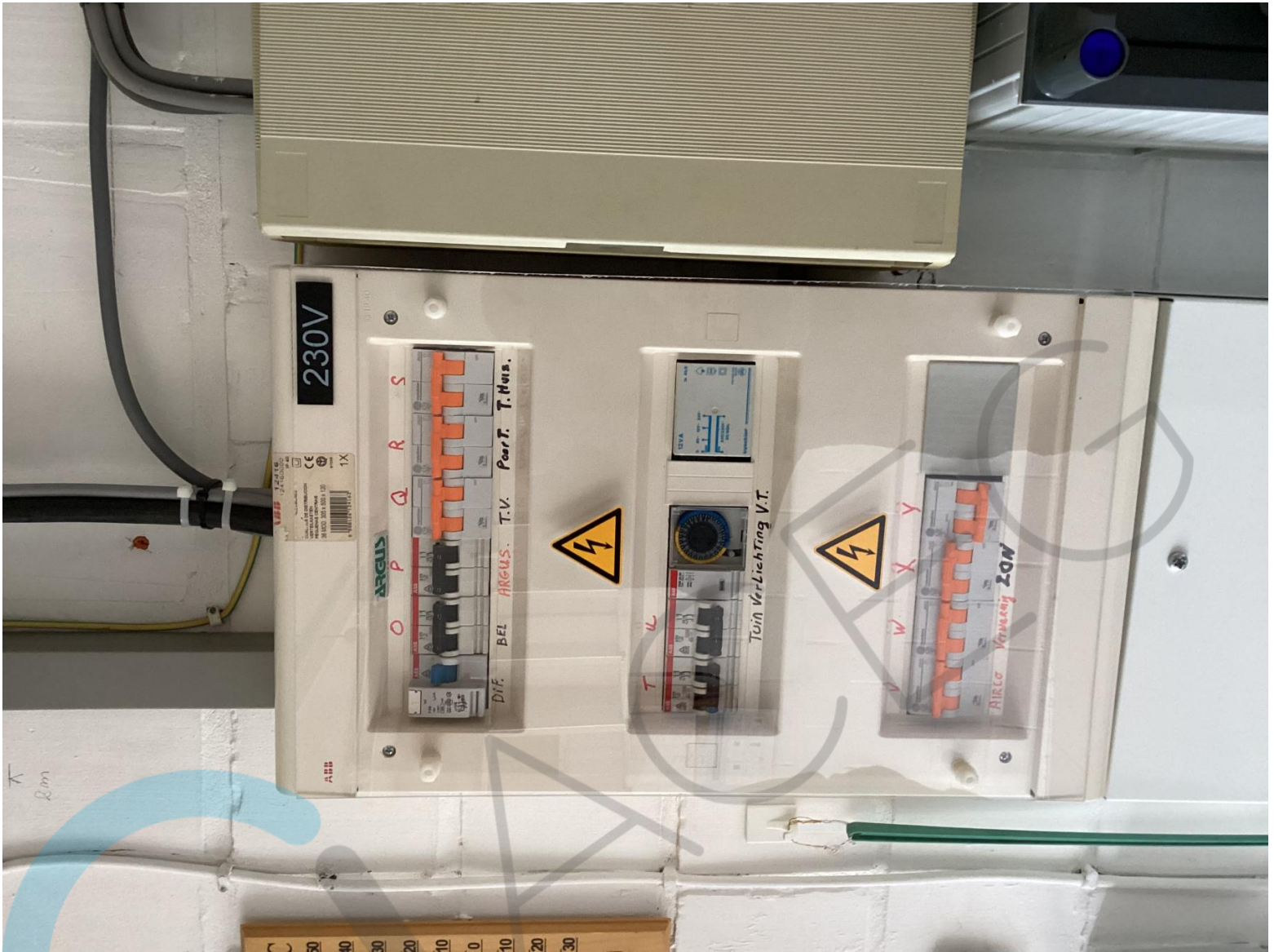













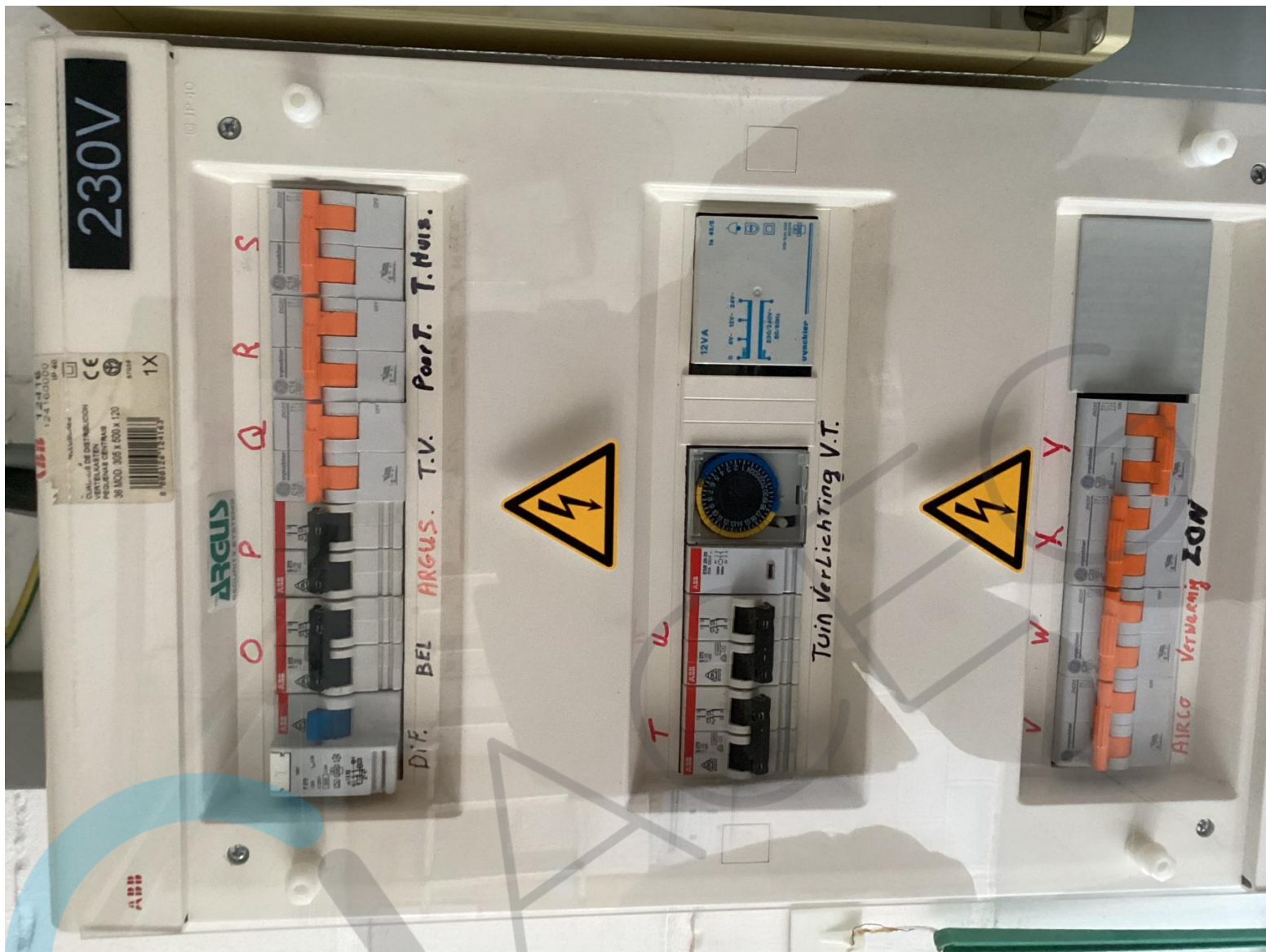

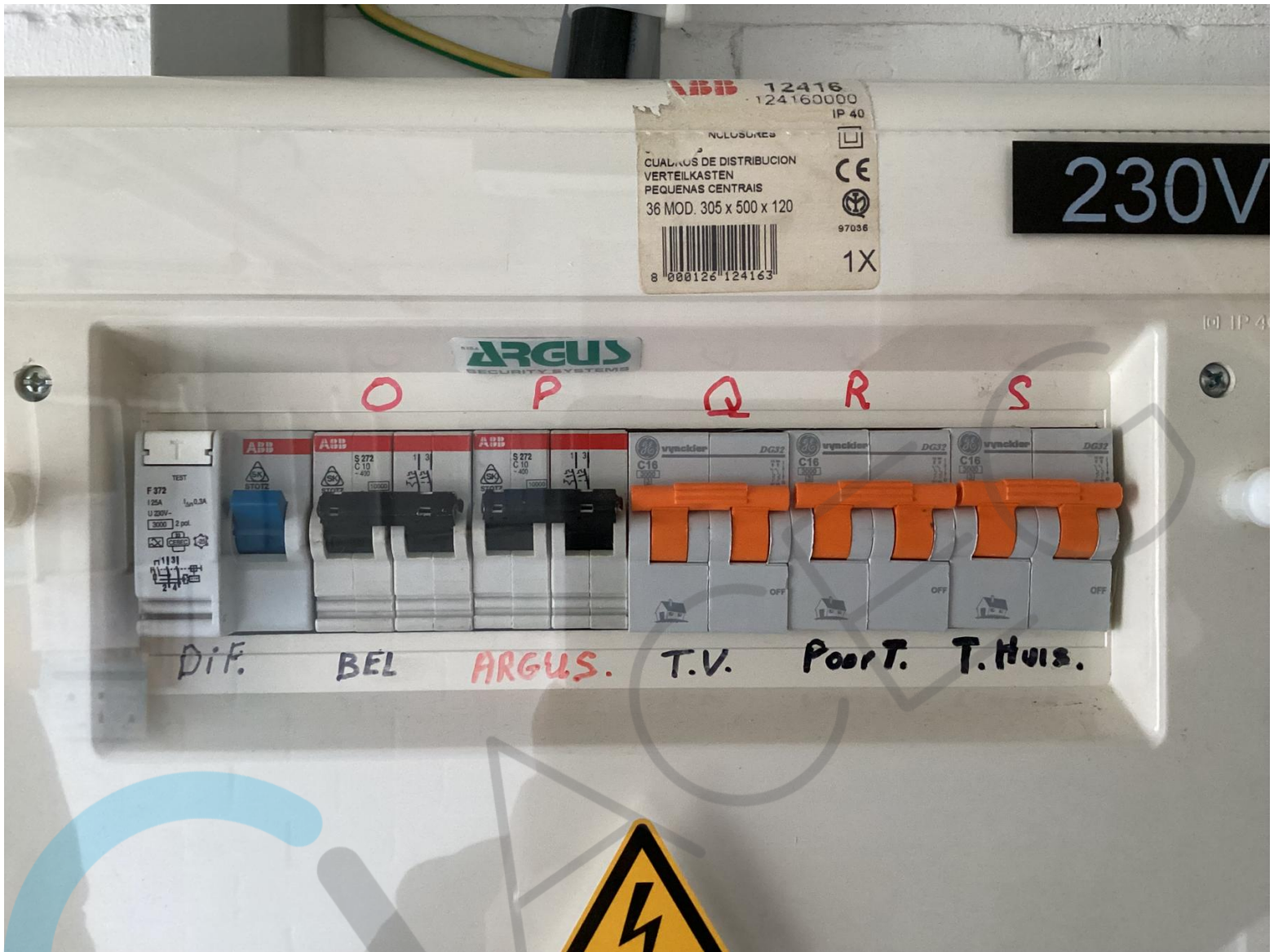



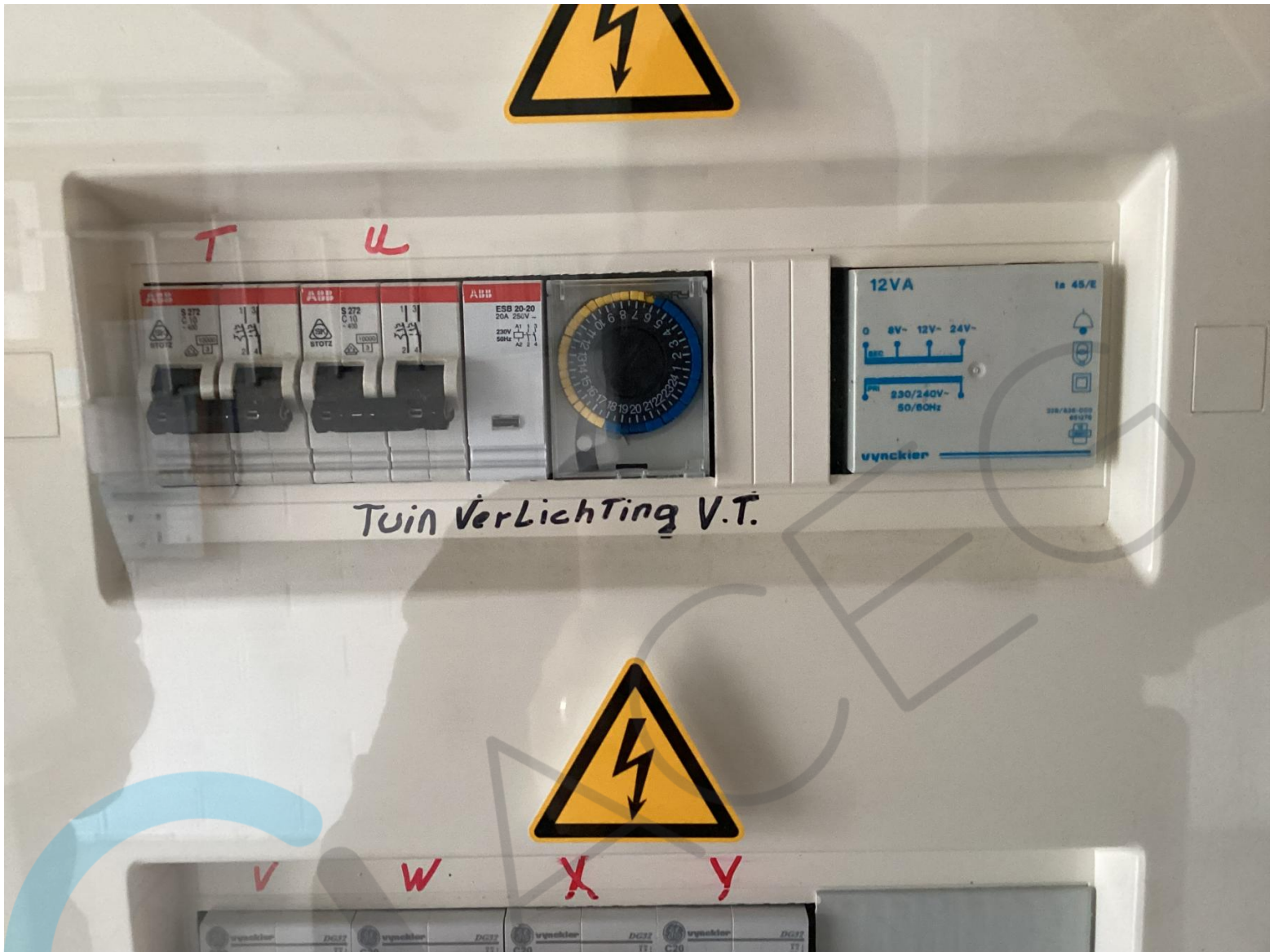



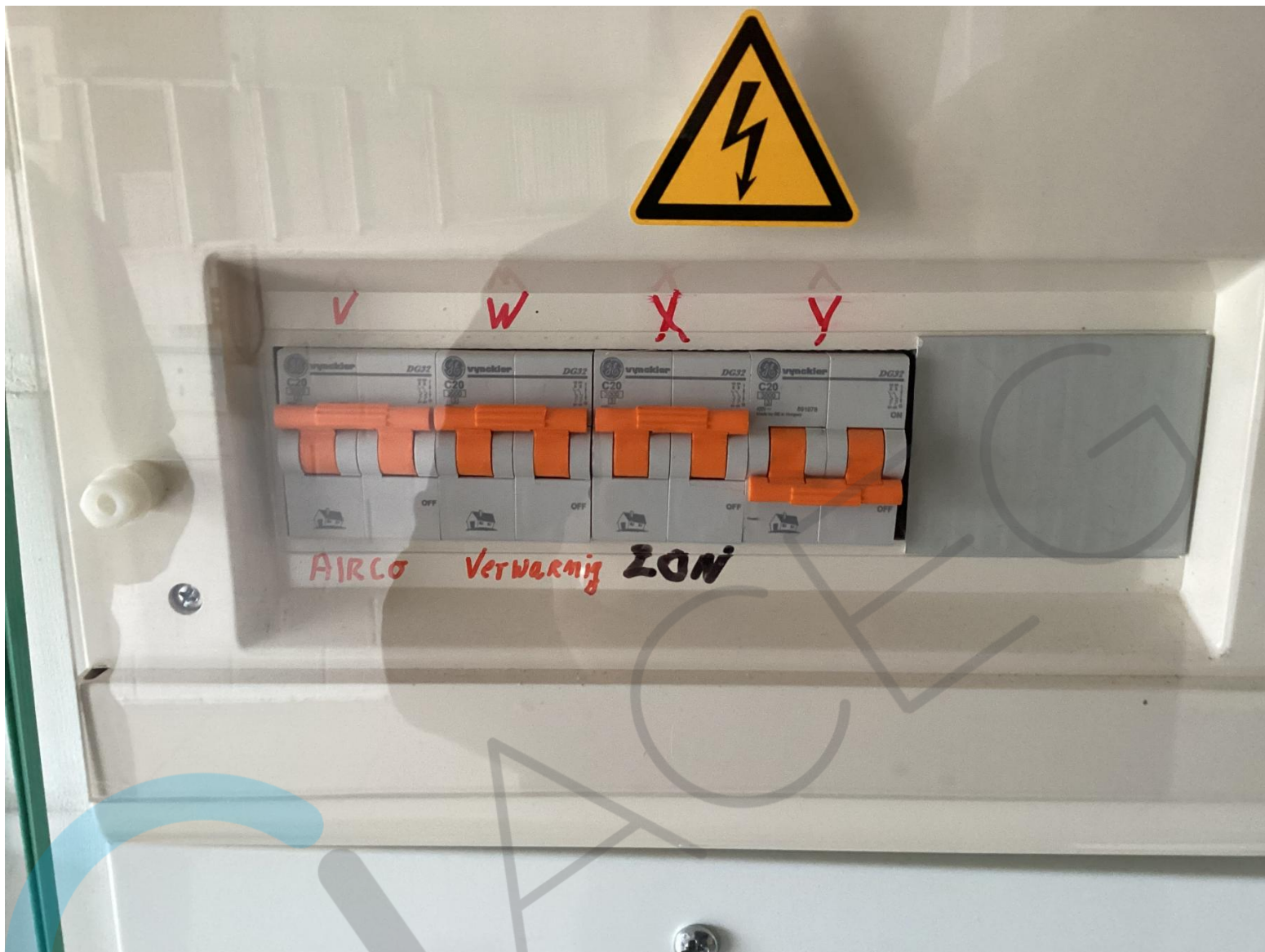





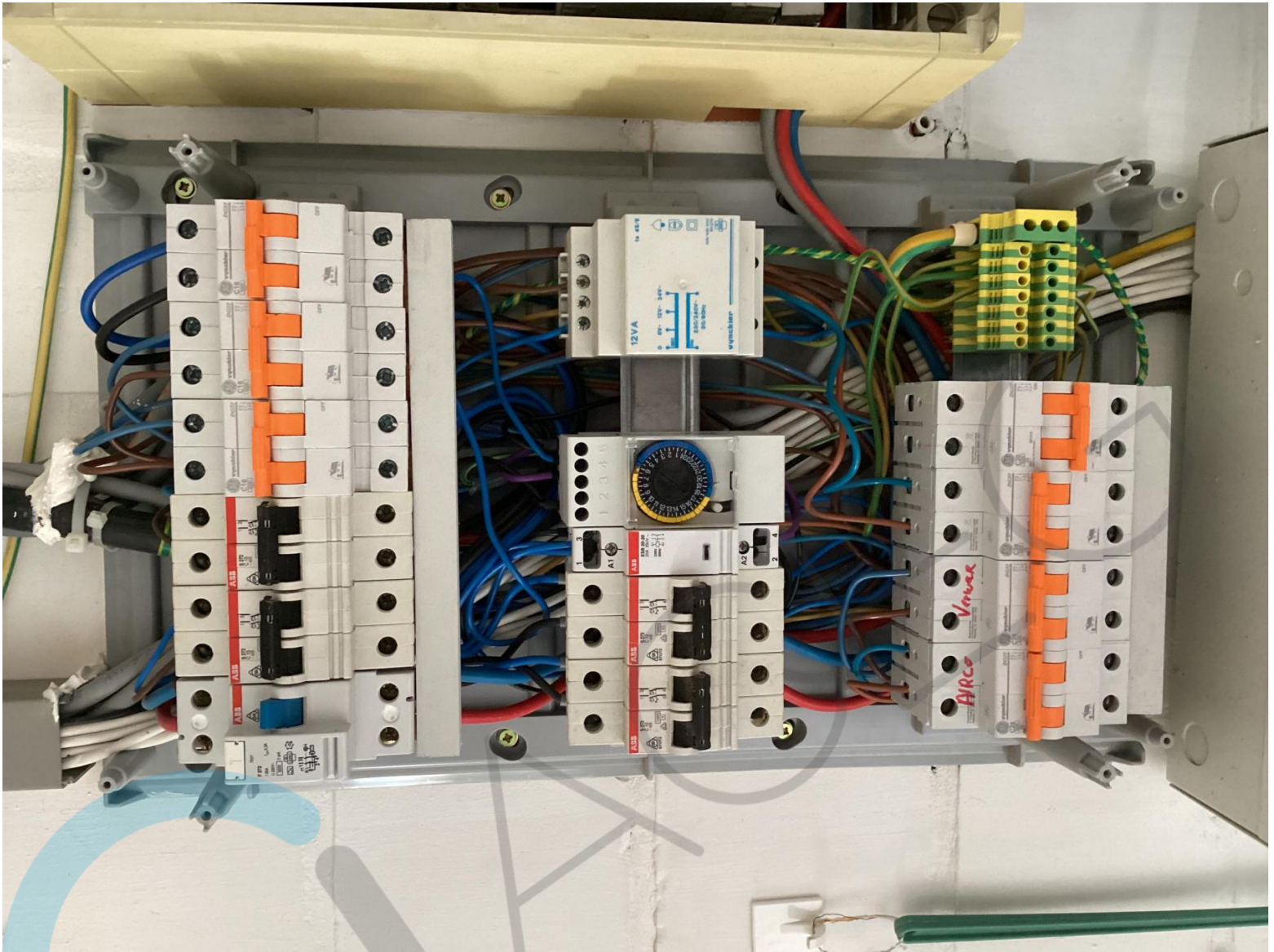



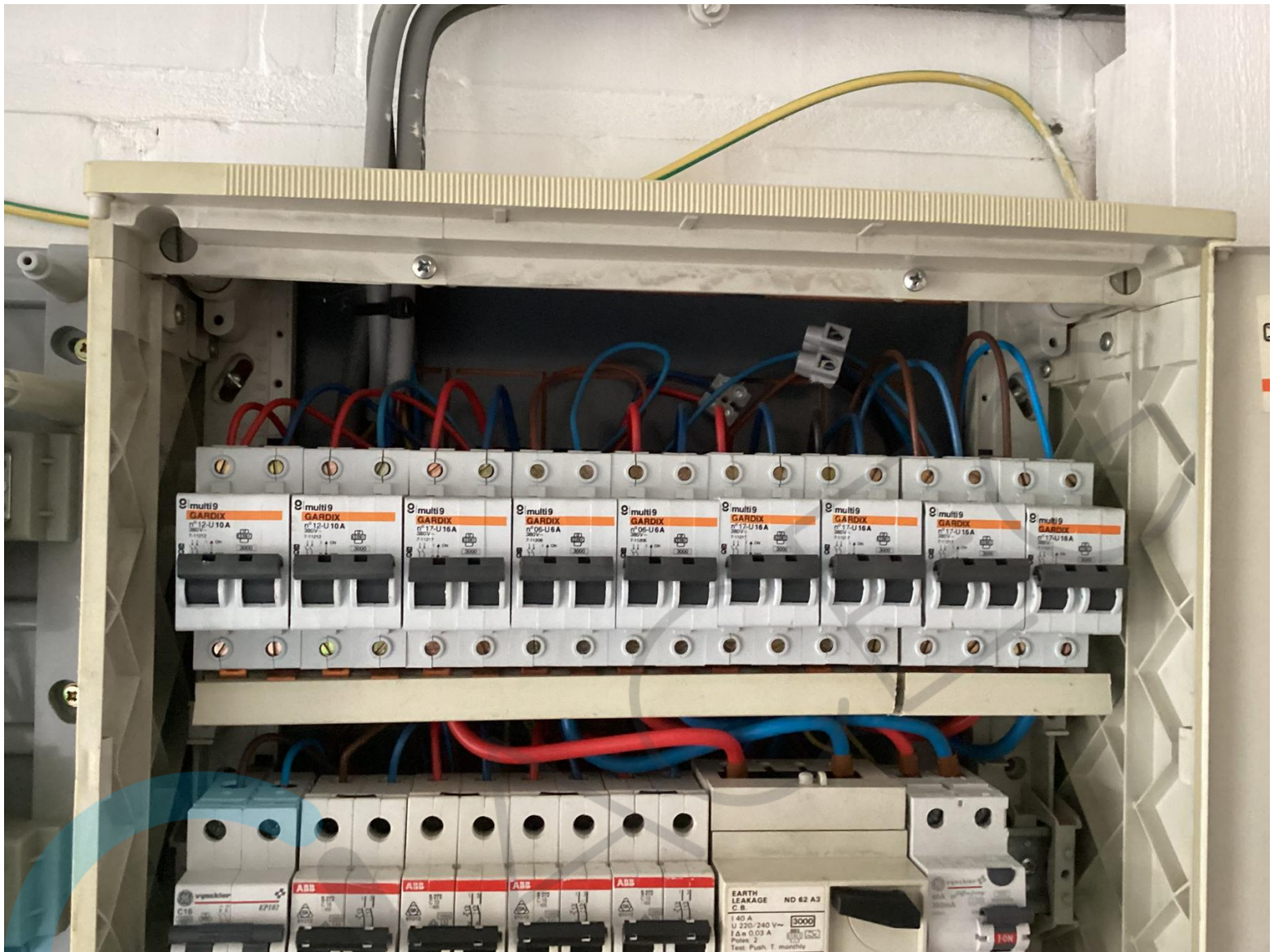

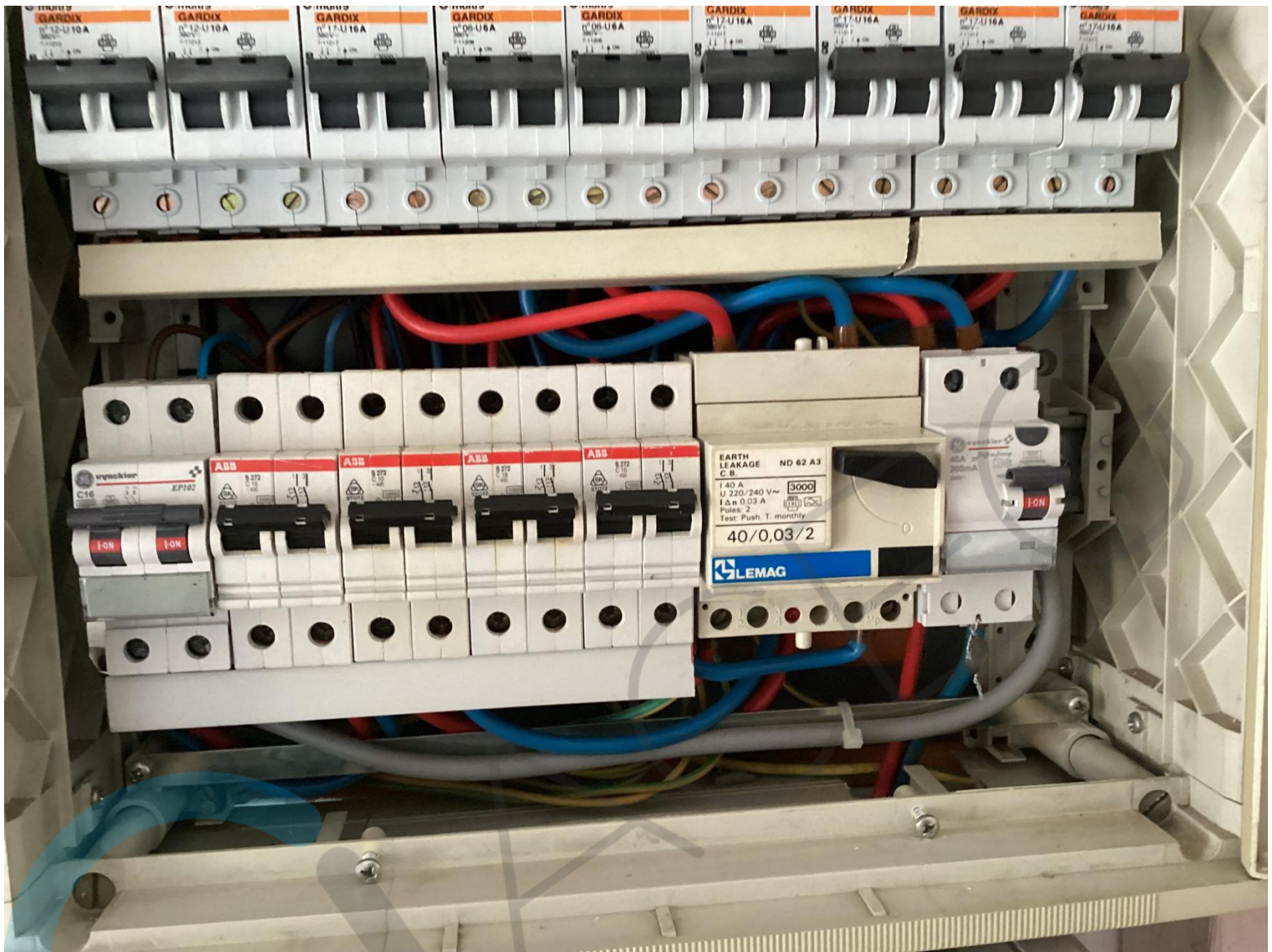



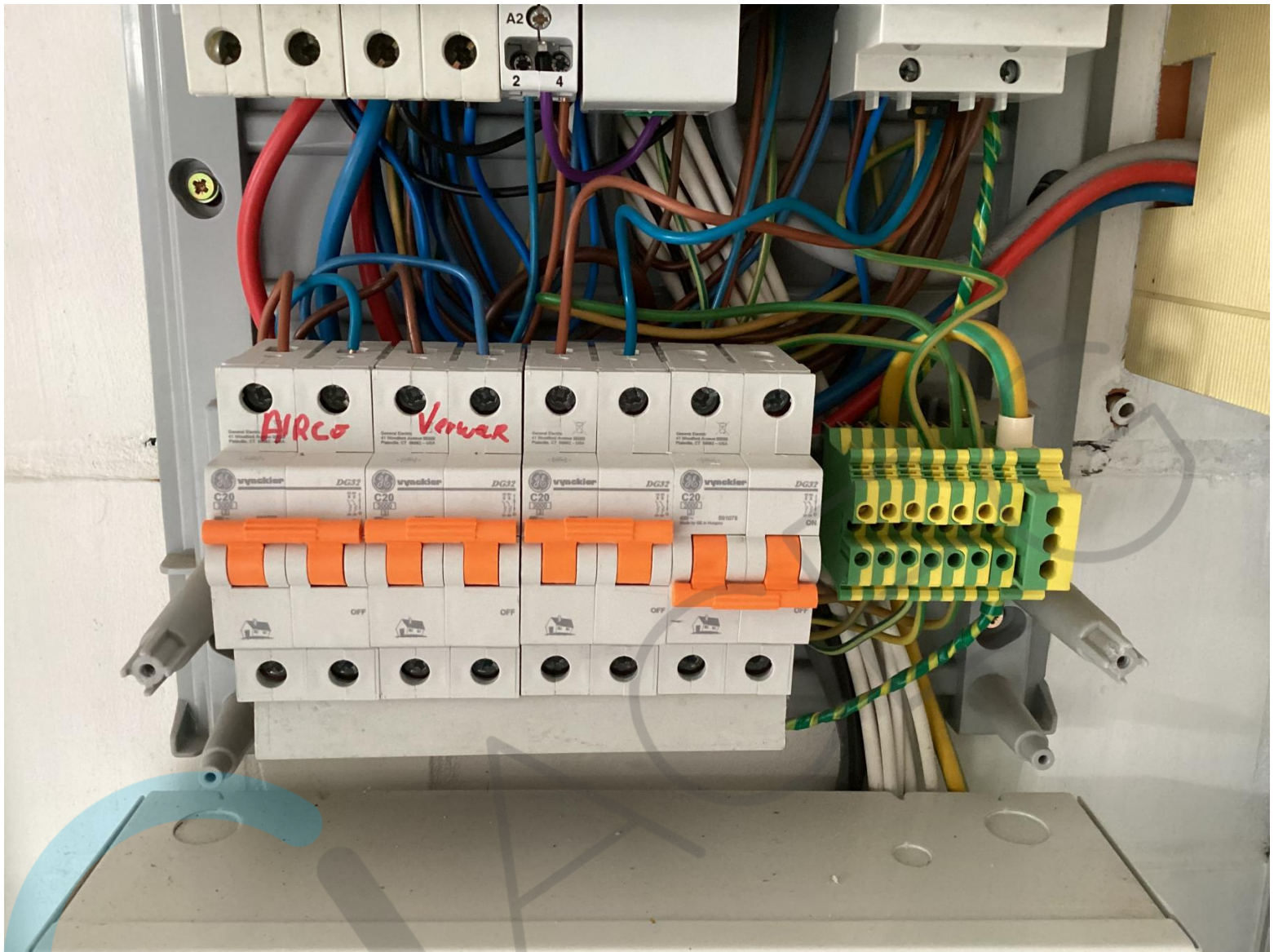



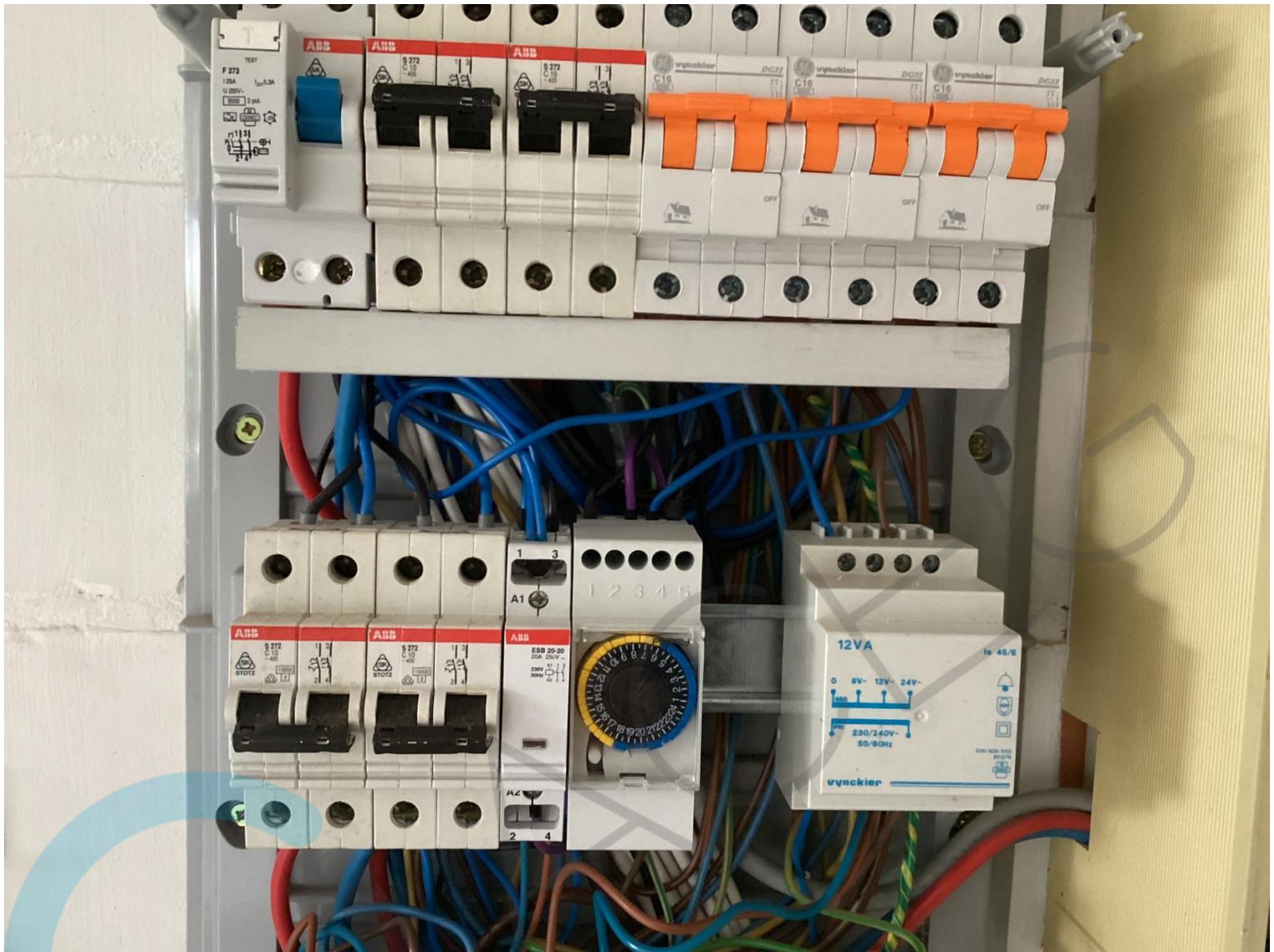

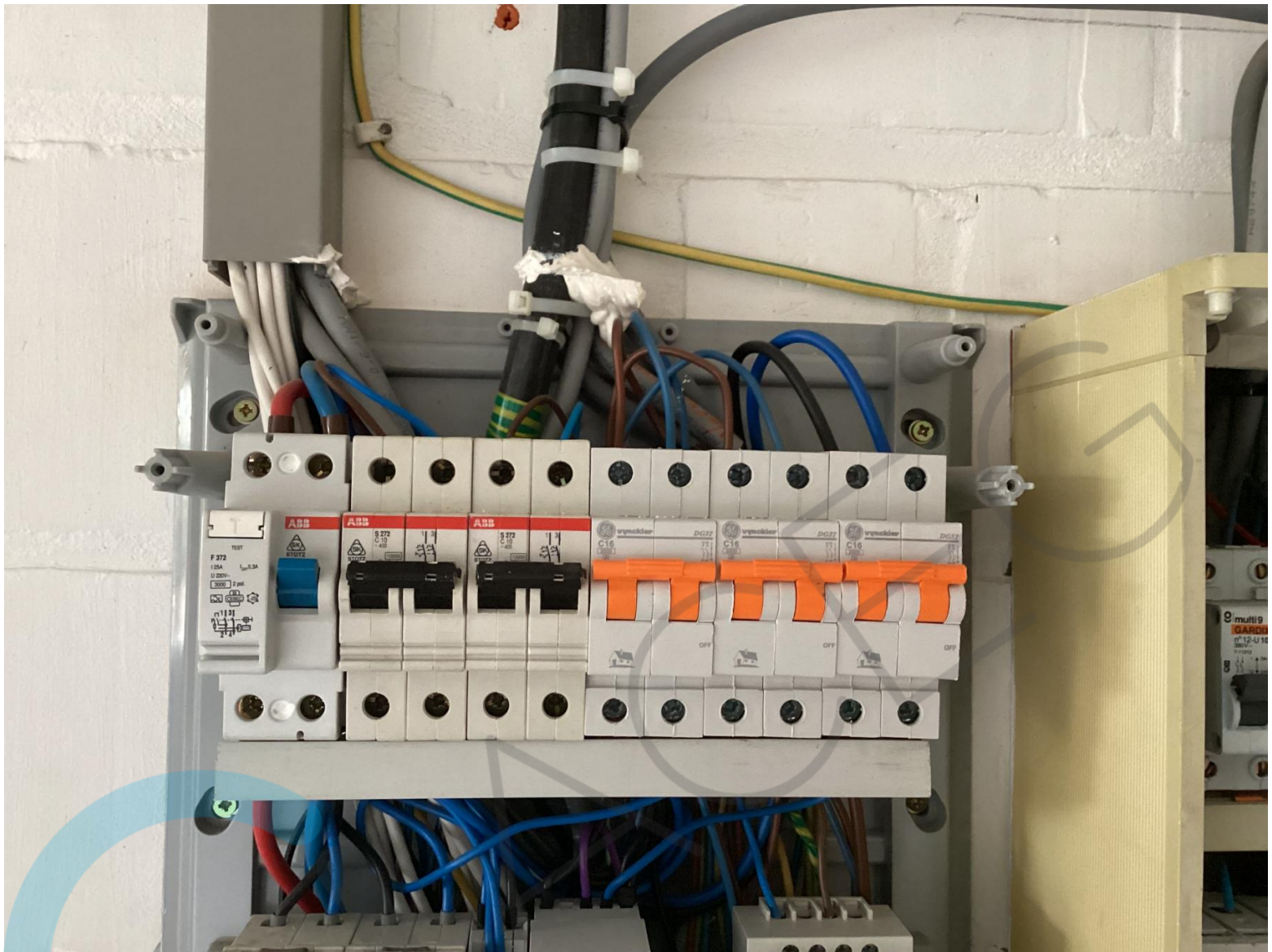



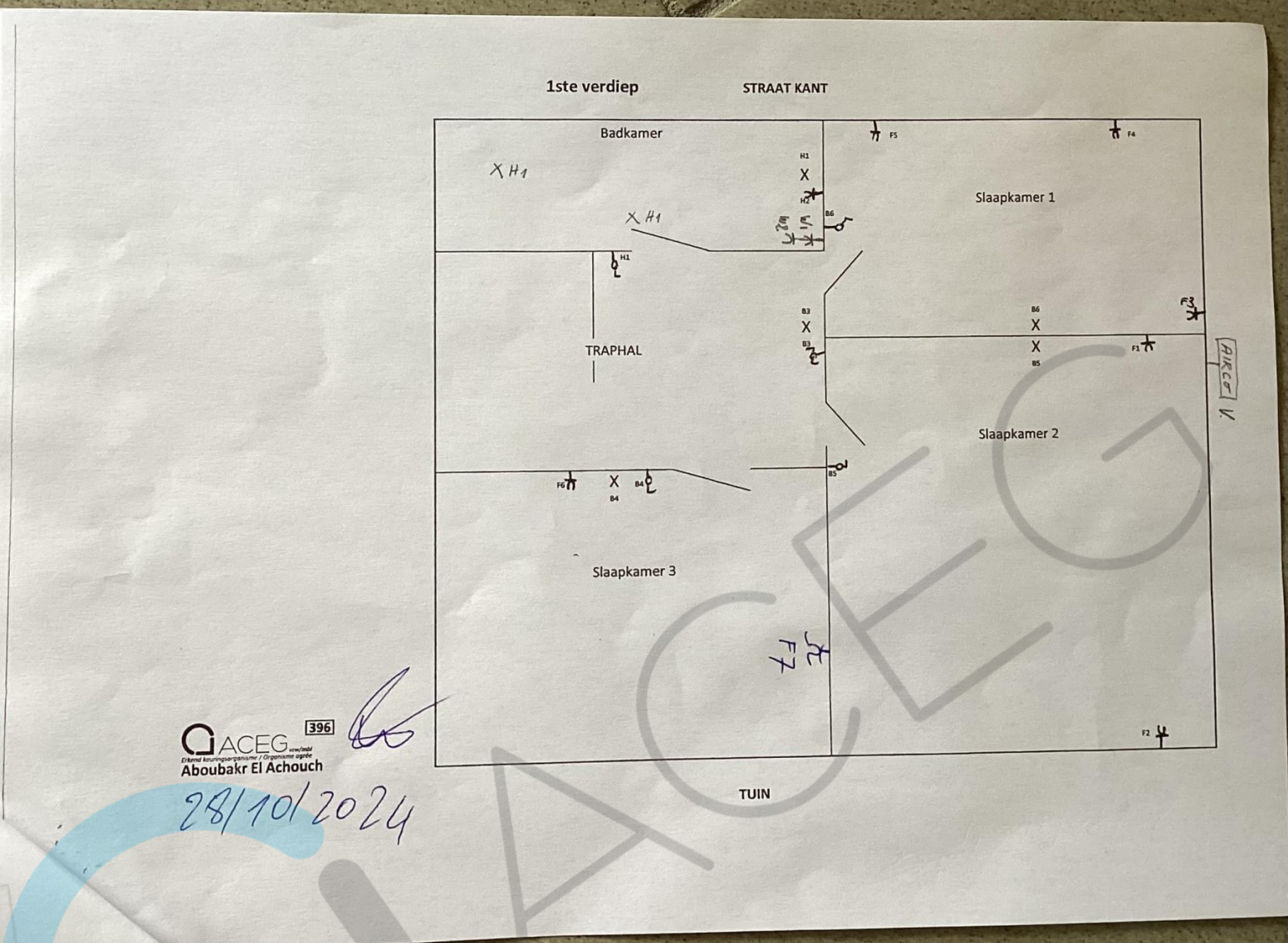

**ACEG** 396  
Aboubakr El Achouch

28/10/2024



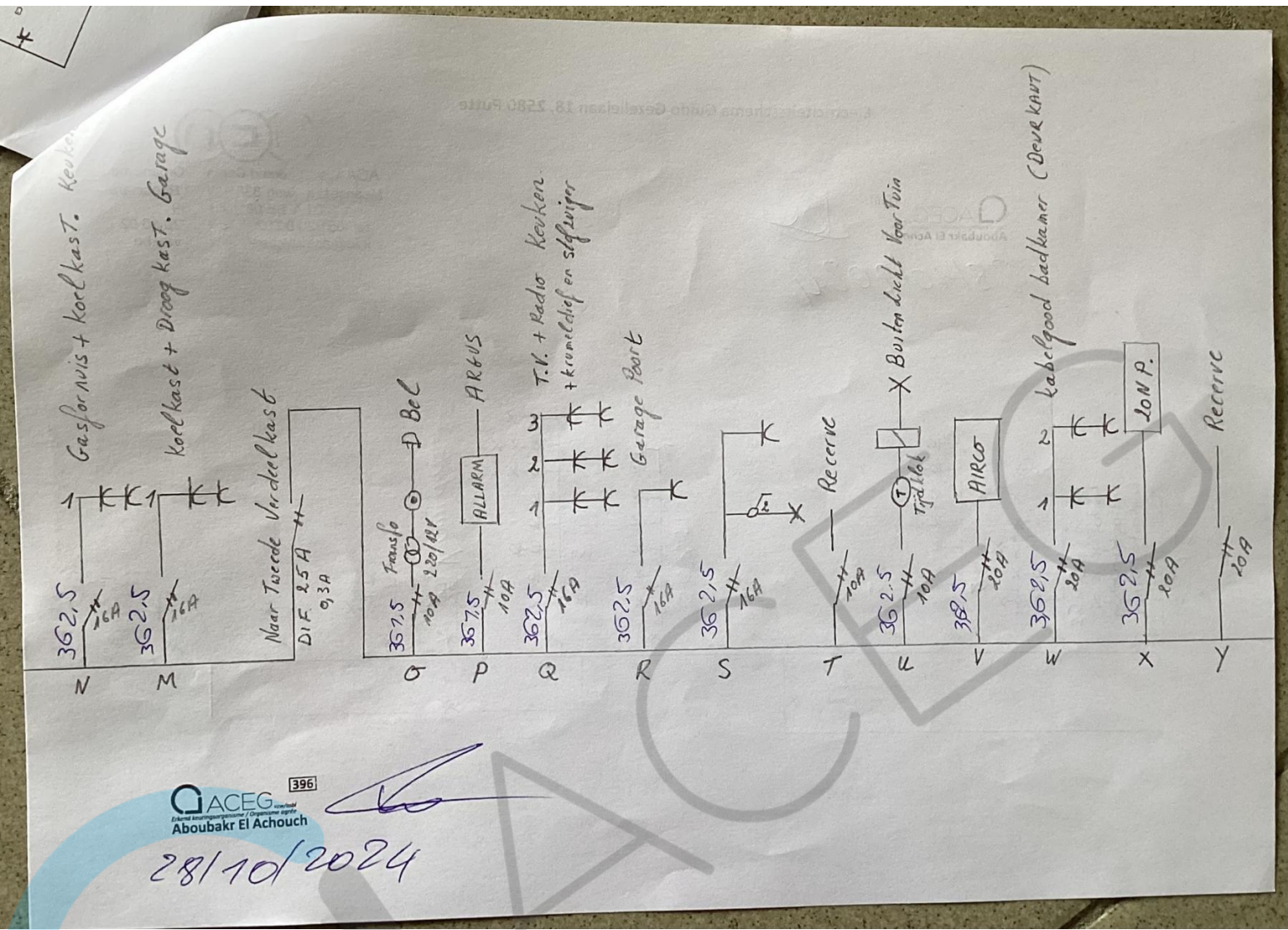

**GACEG** 396  
 Erkend Besluitorgaan / Organisme  
 Aboubakr El Achouch

28/10/2024

Electriciteitsschema Guido Gezellelaan 18, 2580 Putte

GACEG Erkend keuringsorganisme / Organisme agréé  
Aboubakr El Achouch

28/10/2024



ACA vzw Erkend Control Organisme  
Meenseste wweg 33f - 1 Roeselare  
BT V BE 08 21 39  
Tel. 051/20 00 02 - v ( 20 10 02  
info@acavzw.be - v v vzw.be

11/09/2015

Handwritten signature and date

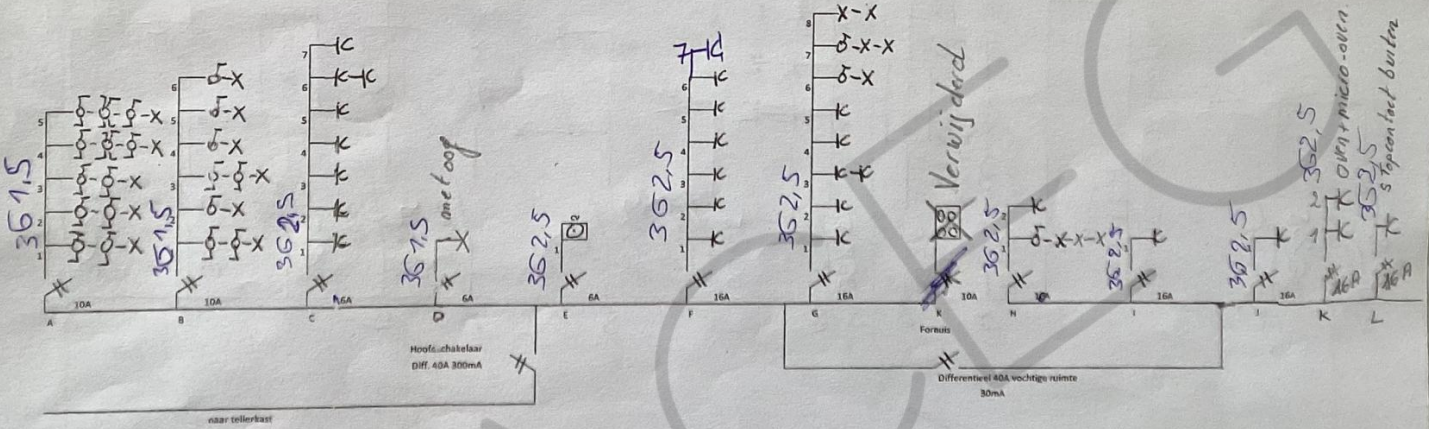

Verwijderd

Zie omzijde.



ACEG 396  
Aboubakr El Achouch

28/10/2024

*D. Verbinding met cap*

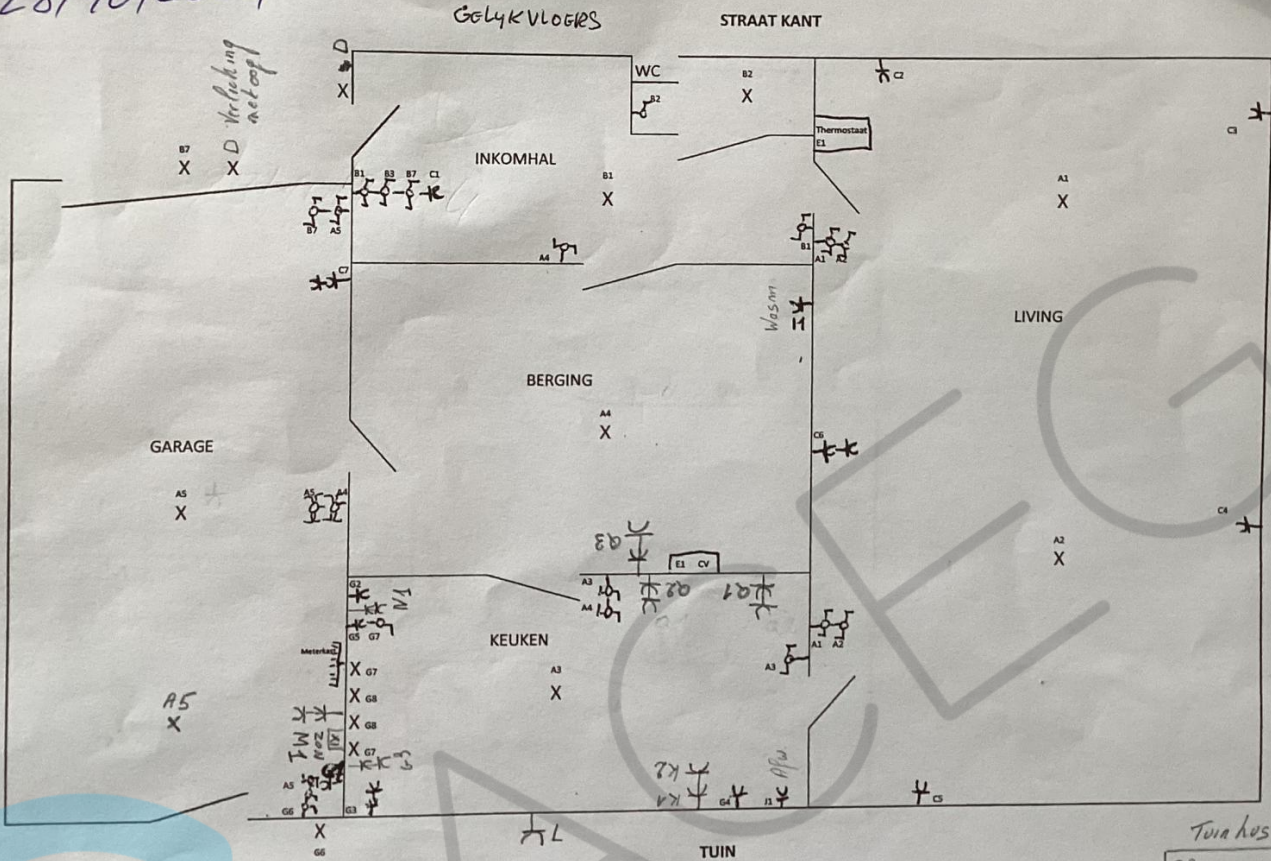

Tuinte A/S  
58 X 51





