

Keuringsverslag van een elektrische laagspanning- en zeer lage spanningsinstallatie

CONFORM

Datum keuring: 18/10/2024

Inspecteur: Dimitri Eeman

Mentor:

Installateur: -

ID-label:

Klantreferentie:

B.T.W. nr.:-

Merk en type meettoestel: Metrel MI 3155

Serienummer: 24030346

Datum verslag: 18/10/2024

Plaats van het onderzoek

Straatnaam Molenstraat
Huisnummer 64
Busnummer
Postcode 2861
Gemeente Onze-Lieve-Vrouw-Waver
Land België

Eigenaar

Naam IOV Boonstra Vastgoed
Straatnaam Molenstraat
Huisnummer 64
Busnummer
Postcode 2861
Gemeente Onze-Lieve-Vrouw-Waver
Land België

Installateur

Naam -
BTW nr. -
Telefoonnummer
E-mail -

Type : woning

EAN : 541

Teller Nr.: : 1SAG3100259238

Niet meegedeeld

Afbeelding schakel- en verdeelbord:



Aard onderzoek:

Netbeheerder: FLUVIUS
Aantal borden: 2
Aardelektrode: Aardingslus

Controlebezoek van een huishoudelijke installatie volgens (KB 08/09/2019) - AREI Boek 1- 6.5. en 4.2.4.3.

Spanning: 3N400V

Meter / bord verbinding: 10 mm²

Max beveiliging: 32 A

Aantal kringen: 28

Ri algemeen: 0.95 MΩ

RE: 3.42 Ω

OK

OK



DIFFERENTIEELSTROOMINRICHTING

IΔ (mA)	In (A)	In - andere (A)	Ist	Type	Beveiligde kringen	Test	x 2,5
300	63		22,5kA2s (3000A)	A	28	OK	OK
30	63		22,5kA2s (3000A)	A	26	OK	OK

BESCHRIJVING INSTALLATIE

Aantal kringen	Curve	Bescherming IN (A)	(andere)	P	Sectie (mm²)
Zie schema	-	-	-	-	-
Visueel nazicht (algemeen)	OK	Directe aanraking	OK	Indirecte aanraking	OK
Aansluitingen	OK	schema in bijlage door Aceg vzw	NA		
Equipotentiale verbindingen	OK	Doorsnede geleiders	OK		
Continuïteit	OK	Verlichting / toestellen	OK		

OPMERKINGEN - INBREUKEN - NOTA'S

nota/note 2 Geen inbreuken vastgesteld.

nota/note 27 Het EAN-nummer kon ons niet meegedeeld worden tijdens onze rondgang.

BESLUIT

- De elektrische installatie voldoet aan de voorschriften van het KB 08/09/2019 - AREI Boek 1. Het volgende controlebezoek is te voorzien voor 18/10/2049
- De nodige maatregelen werden genomen, zodat de ingangsklemmen van de automatische differentieelstroominrichting, geplaatst aan het begin van de installatie, ontoegankelijk zijn gemaakt door verzegeling.
- Het (de) eendraadsschema(s) en het (de) situatieplan(nen) werd(en) door het erkend organisme voor gezien getekend.

Deze pdf-versie van het keuringsverslag is de originele versie en mag worden verspreid..

Aantal bijlage(n):

VRIJGAVE VAN HET KEURINGSVERSLAG

Inspectietijd: van 11:43 tot 12:37

De inspecteur Dimitri Eeman

Dimitri Eeman

ACEG VZW - #179

Plichten van de eigenaar, beheerder, huurder voor de installatie onderworpen aan het AREI Boek 1 afdeling 9.1.2.

Het verslag dient te worden bewaard in het dossier van de elektrische installatie.

Elke wijziging dient te worden vermeld in het elektrisch dossier.

Elk ongeval overkomen van personen en te wijten, rechtsreeks of onrechtstreeks, aan de aanwezigheid van de elektrische installatie dient onmiddellijk meegedeeld te worden aan de algemene Directie Energie van de Federale Overheidsdienst Economie.

Kwaliteit

De reproductie van dit document is enkel toegelaten in zijn integrale vorm en enkel met het schriftelijk akkoord van het controleorganisme en de aanvrager.

De keuring beperkt zich tot de zichtbare en normaal toegankelijke delen van de installatie.

Voor vragen of algemene voorwaarden verwijzen wij graag naar www.aceg.be

BE53 0689 0209 2953 | BTW BE0839.866.481

Stappenplan voor een installatie die conform is:

Stap 1	Stap 2	Stap 3	Stap 4
Lees dit proces-verbaal zorgvuldig en besteed aandacht aan de eventuele nota's	Als u grote wijzigingen of uitbreidingen aan de installatie aanbrengt, moet u deze laten controleren.	De volgende periodieke keuring is voorzien voor 18/10/2049	ACEG staat tot uw dienst voor alle noodzakelijke keuringen.

DUPLICATE

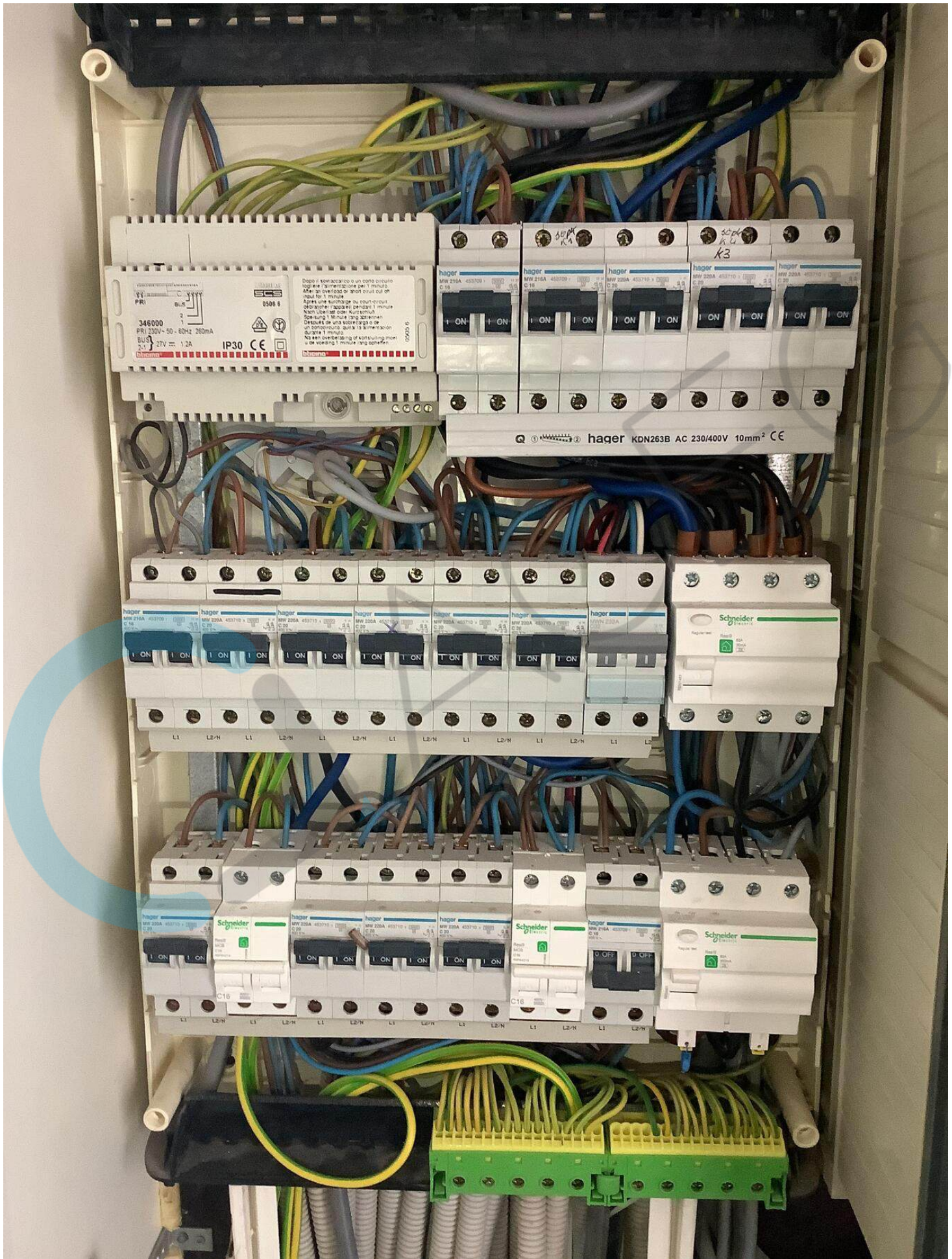



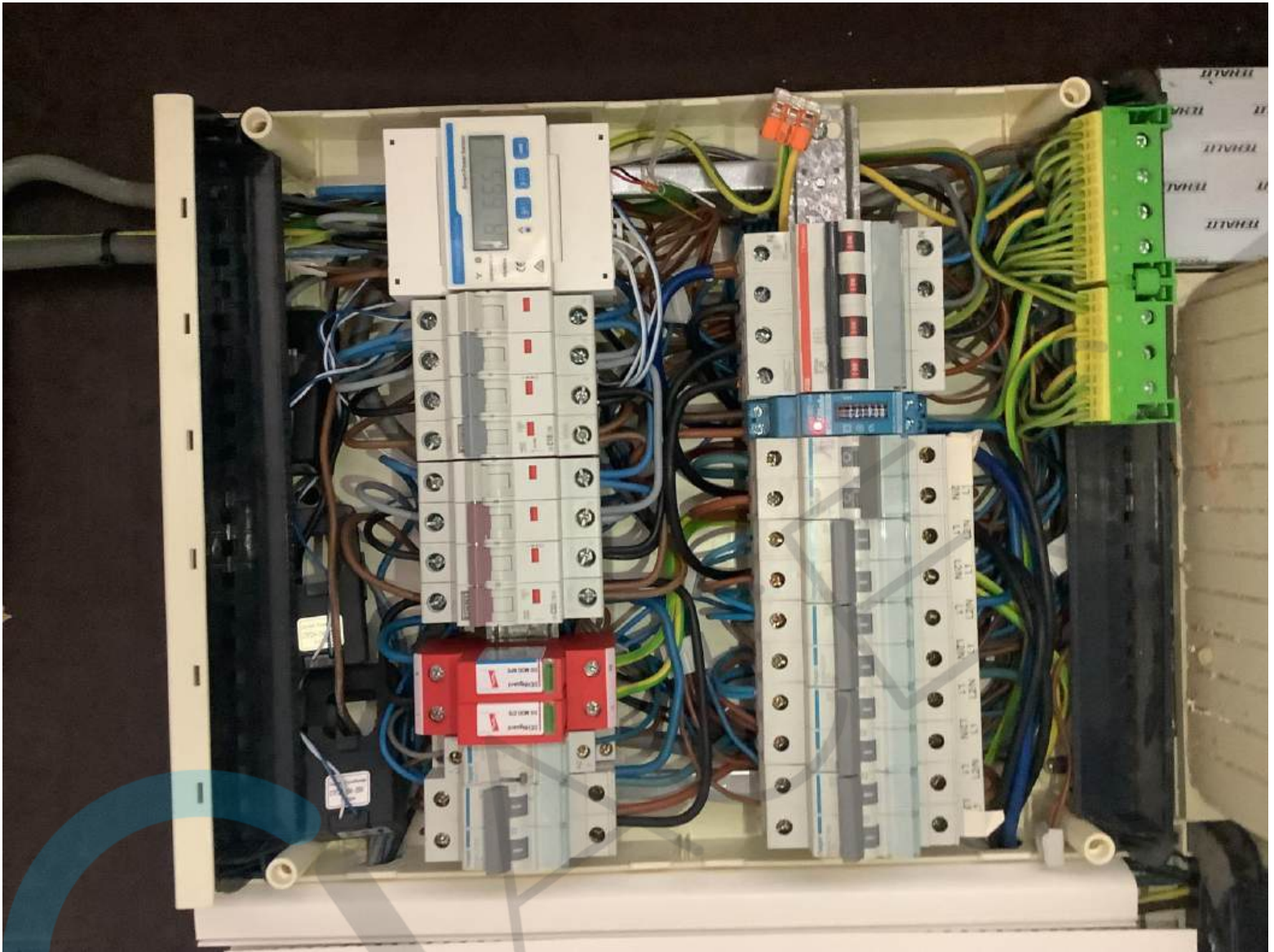

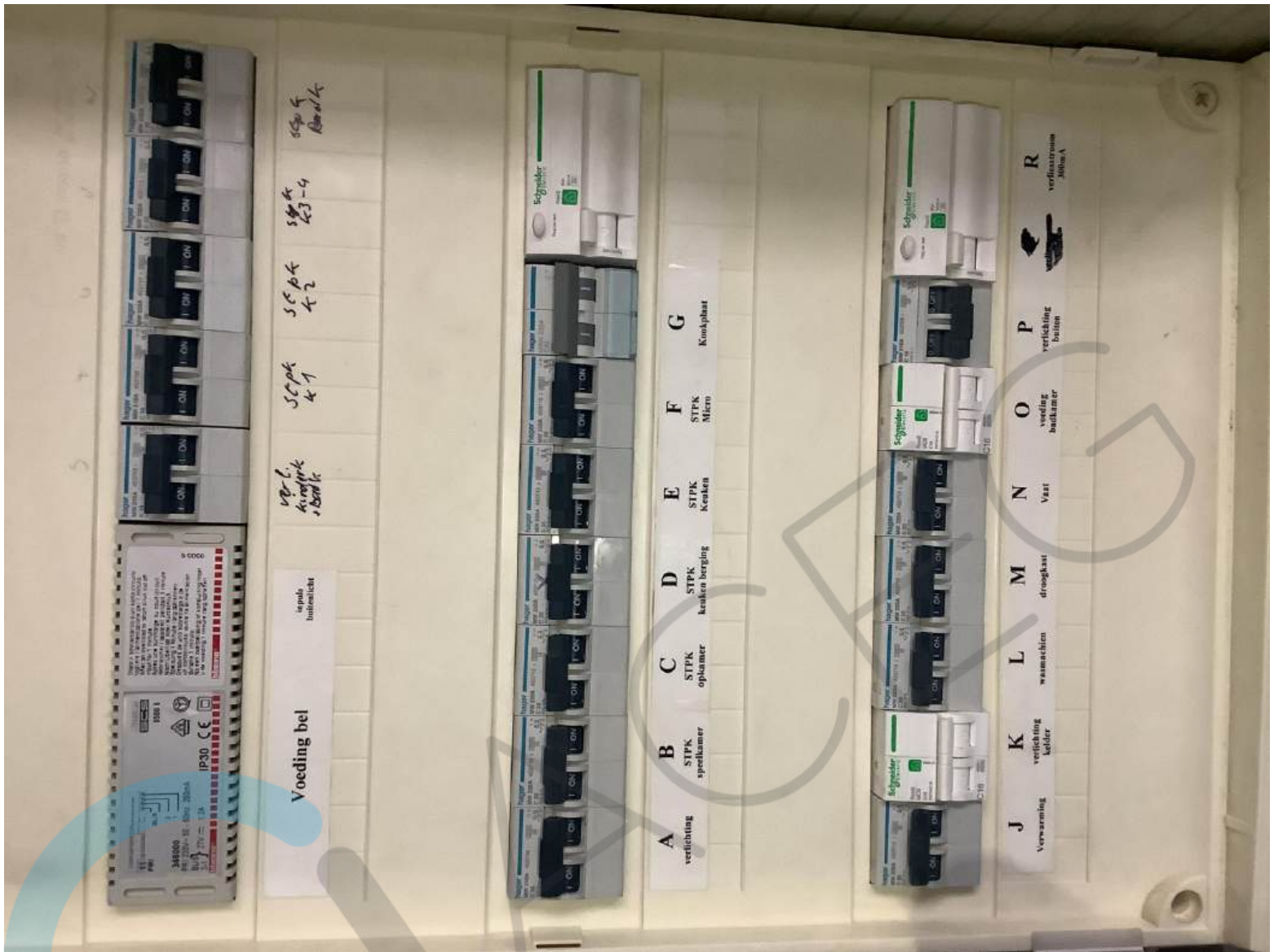

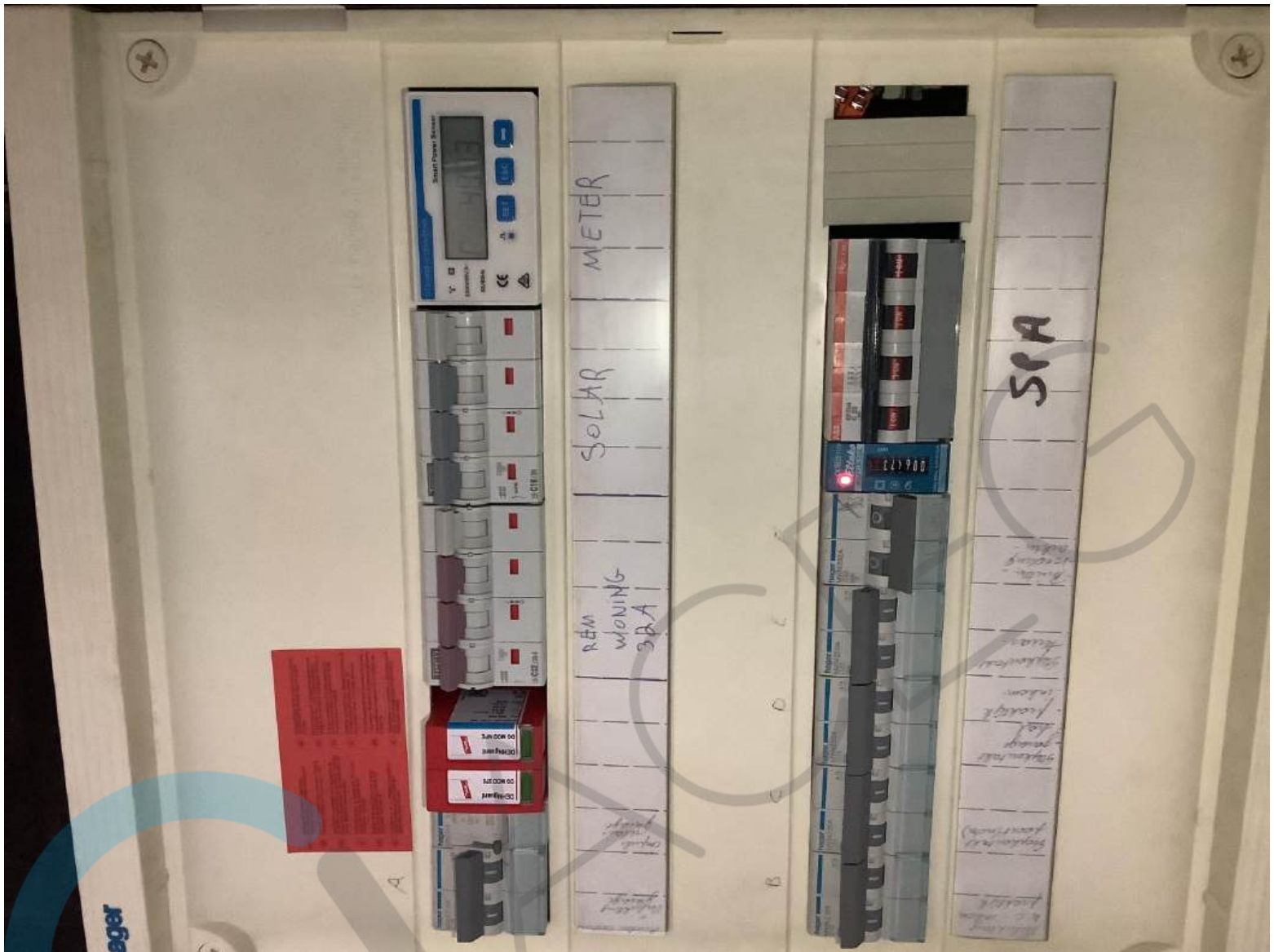

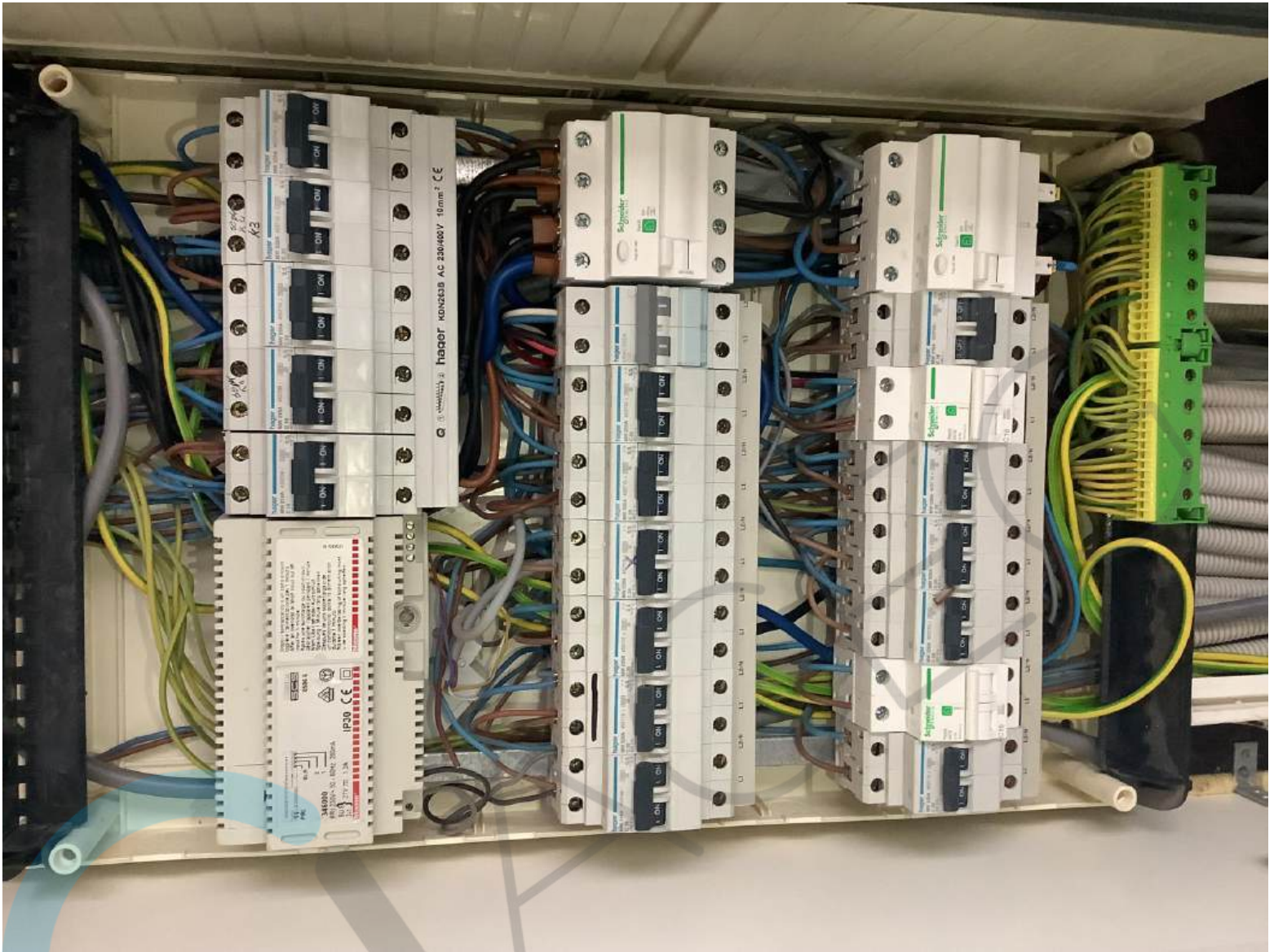









GO-SOLAR

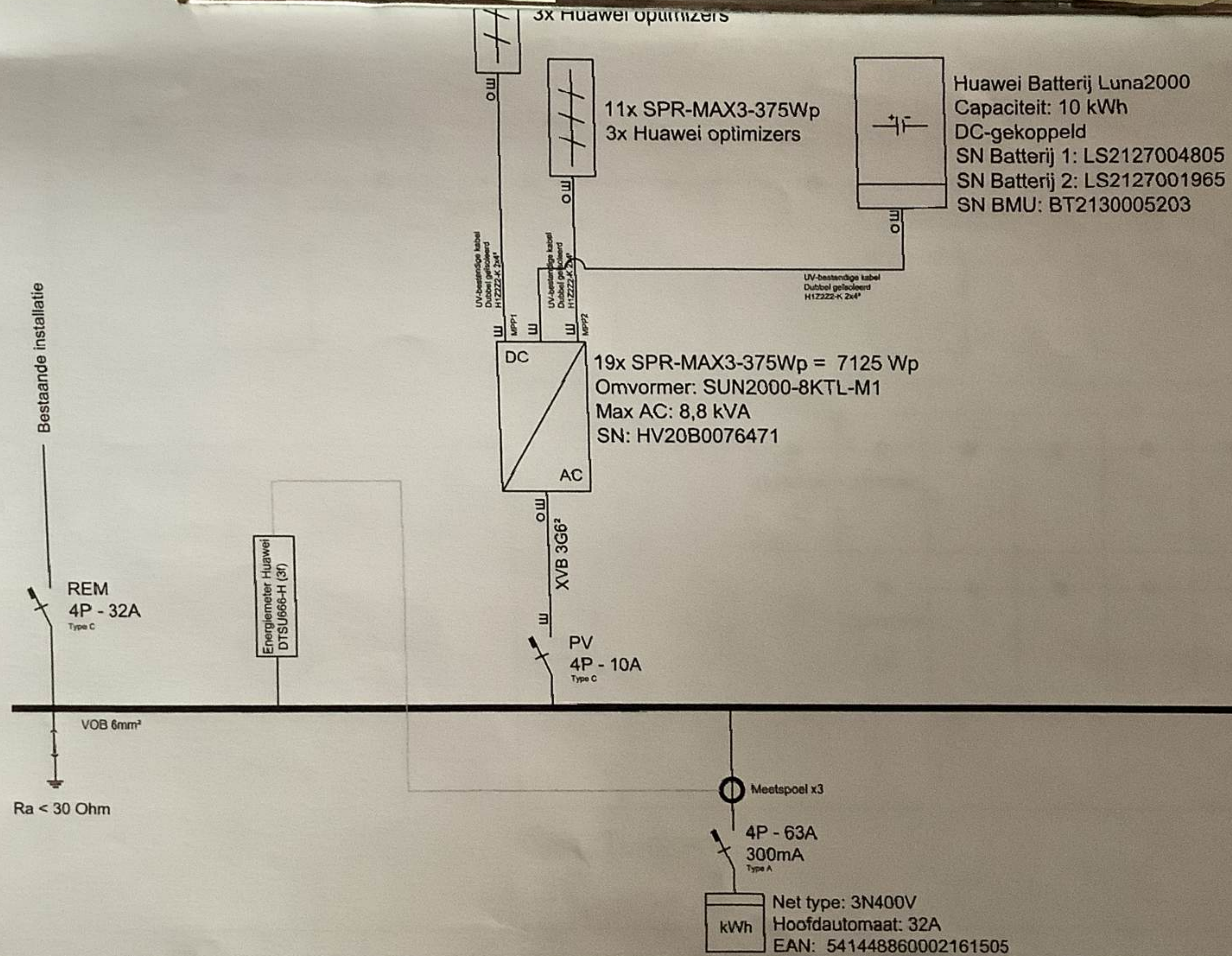

De afgevaardigde van het bevoegde orgaan:

18/10/2024

CLASEG 179

Dimitri Eeman

EENDRAADSCHEMA FOTOVOLTAÏSCHE INSTALL.

Daelemans Jan
Molenstraat 64
2861 Sint Katelijne Waver

Verantwoordelijke uitgevoerde werken:

Go-Solar NV
Dommelstraat 72
B-9250 Waasmunster
T 052 69 16 52

www.go-solar.be
info@go-solar.be

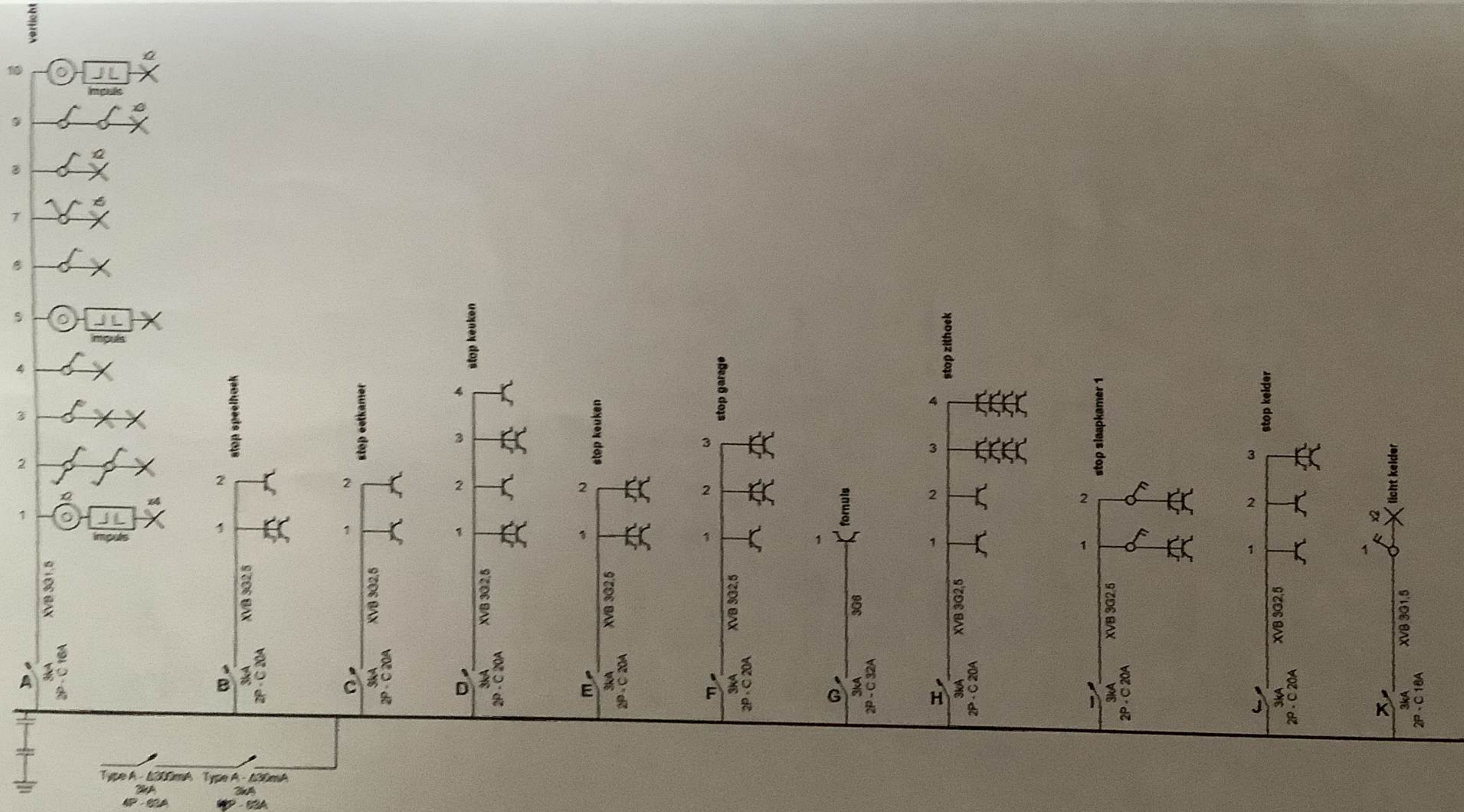

Type A - 6300mA Type A - 6300mA
3kA 3kA
4P - 63A 4P - 63A

CIASEG
Dimitri Eeman
179

18/10/2024

Plaats van de elektrische installatie
Jan Daelemans
Molenstraat 64
2861 Onze Lieve Vrouw Waver
GSM: 04773535885

Installateur
MP Electro bv
Veenbesstraat 10
2200 Herentals
GSM: 0499 99 16 77
e-mail: mpelectro2200@gmail.com
BTW BE 0738.961.836

p. 1/4
Eendraadschema
3 x 400V + N ~ 50Hz

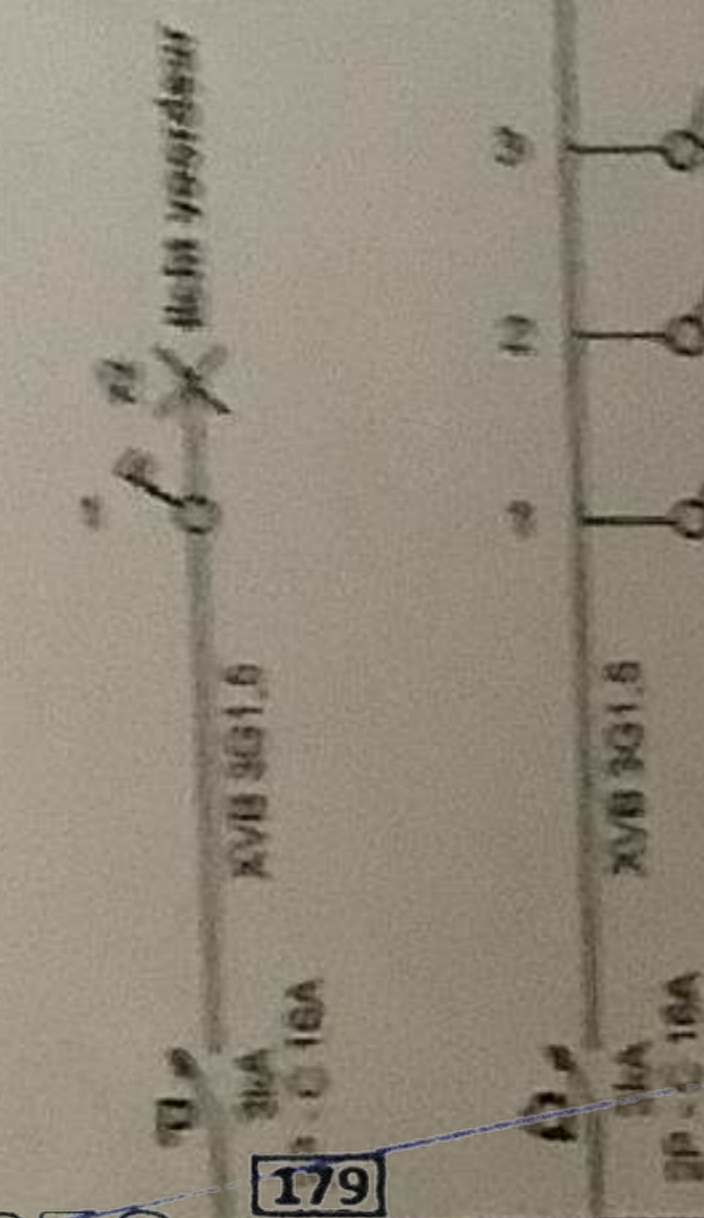
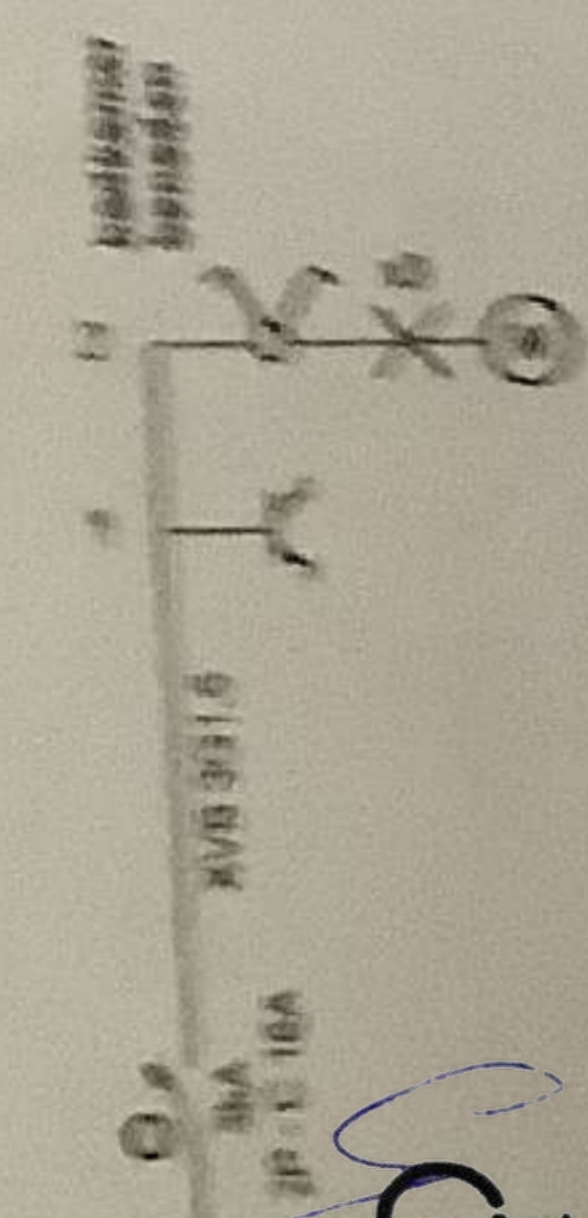
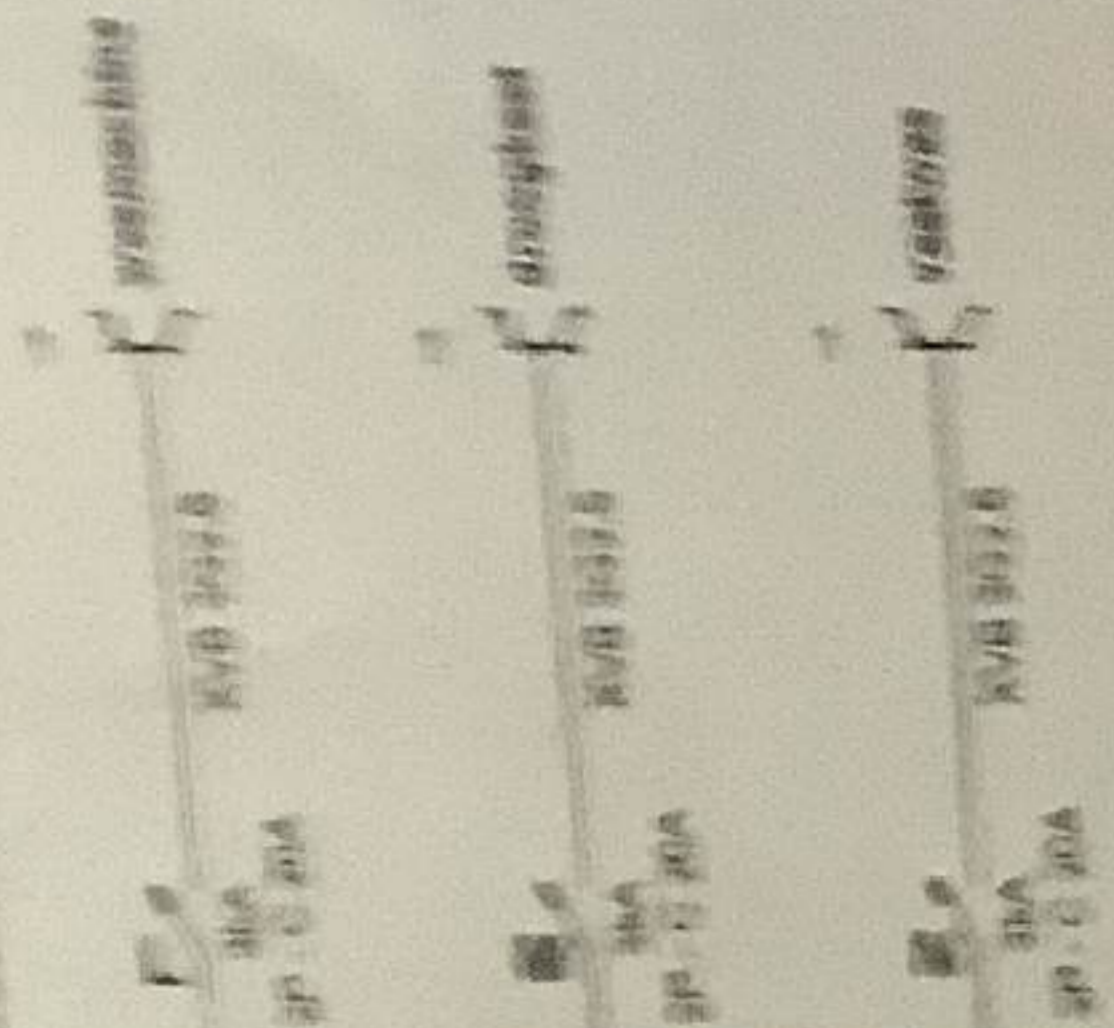

179

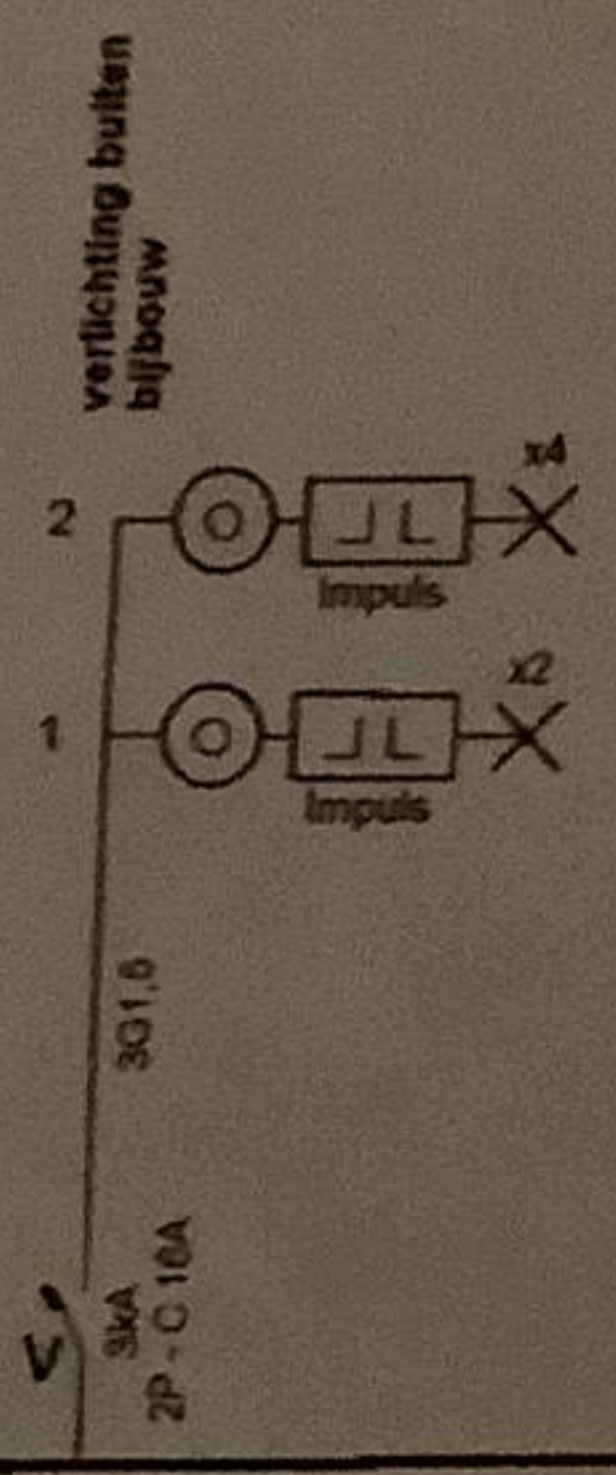
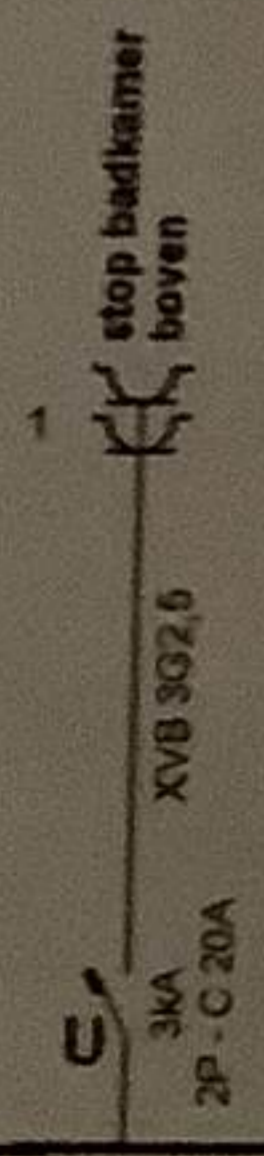
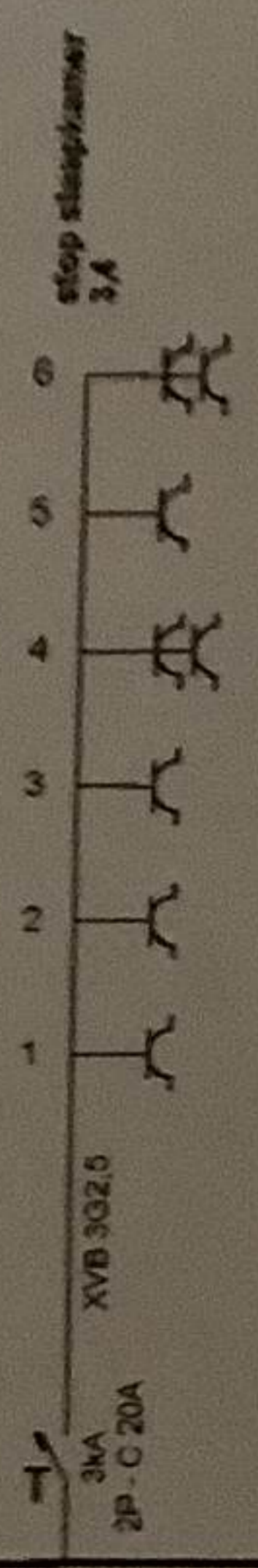
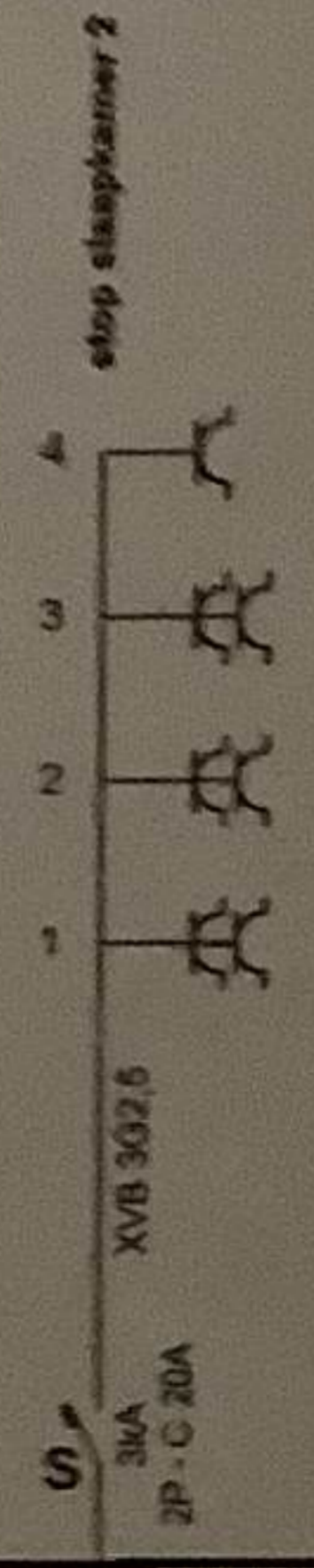
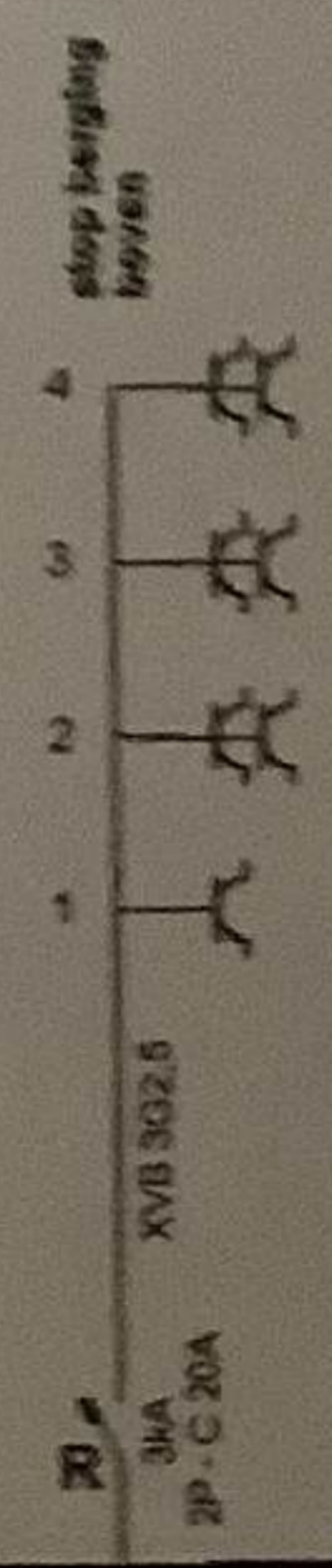
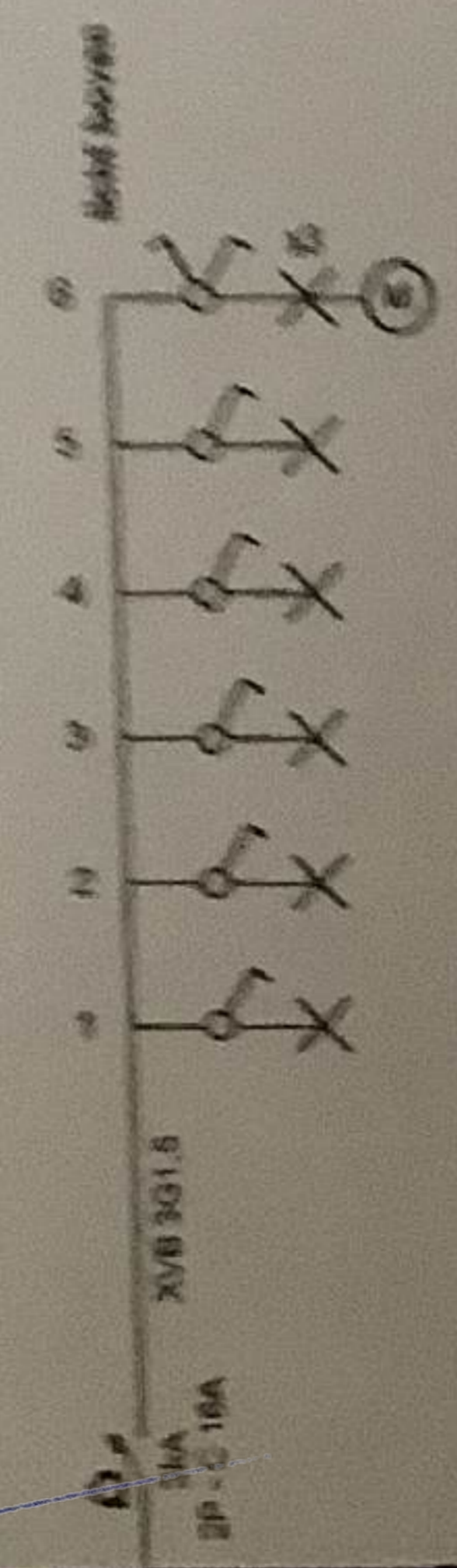

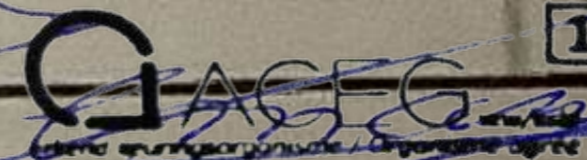
 Dimitri Eeman

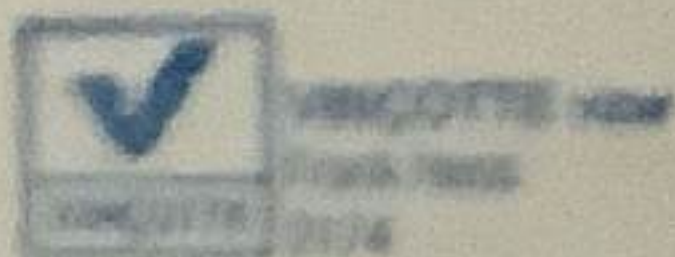
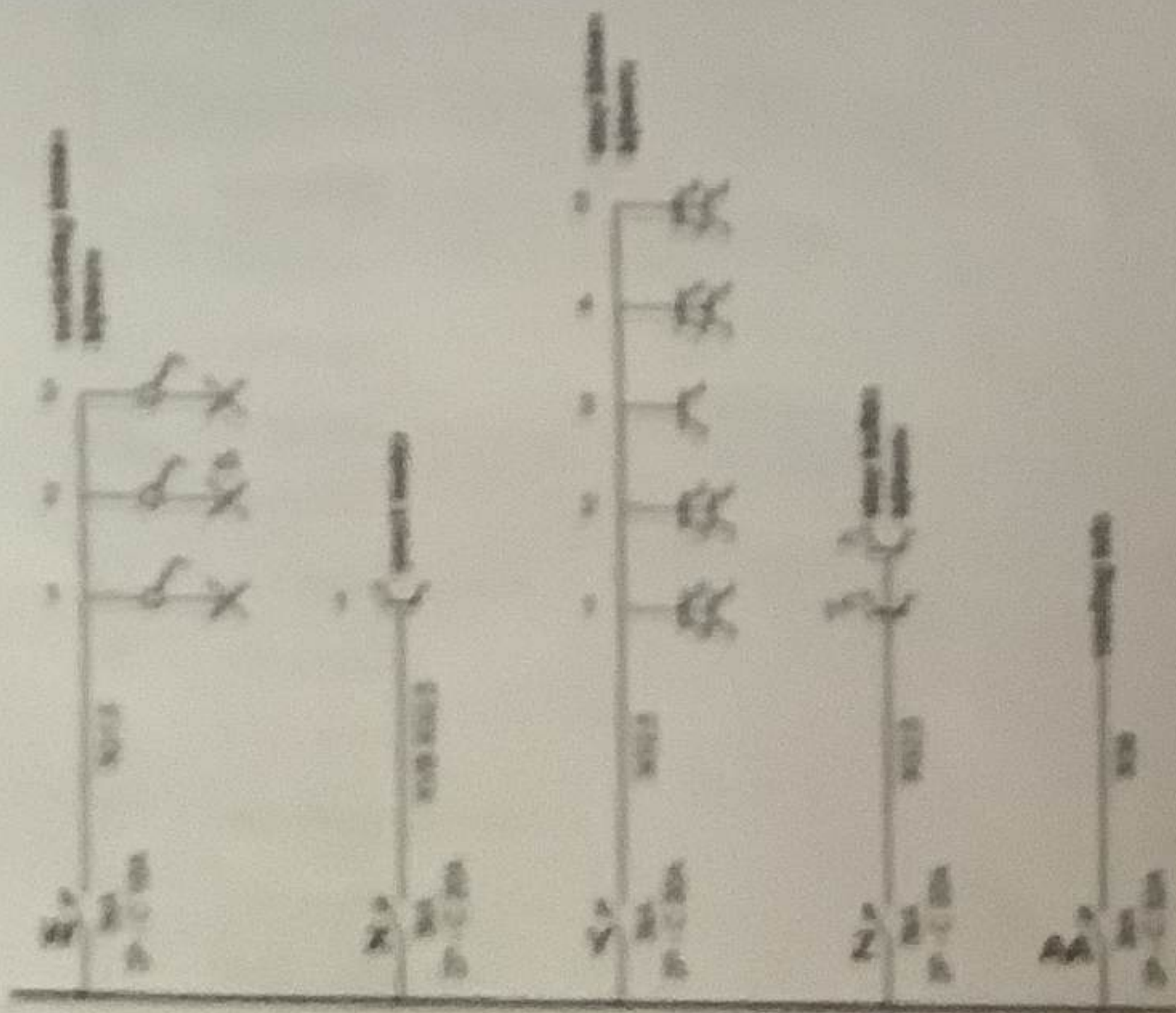

19/4/21

Plaats van de elektrische installatie
 Jan Oudemans
 Molenstraat 64
 2801 Coox Lieve Vrouwe Wijk
 GSM: 0477303995

GAGEG
 179
 Dimitri Eeman

Installateur
 MP Electro bv
 Voorbeestraat 10
 2300 Horebeek
 GSM: 0490 09 15 77
 e-mail: mp@electro2300@gmail.com
 BTW BE: 0730.901.836

p. 2/4
 Eendraderschema
 3 x 400V + N - 50Hz

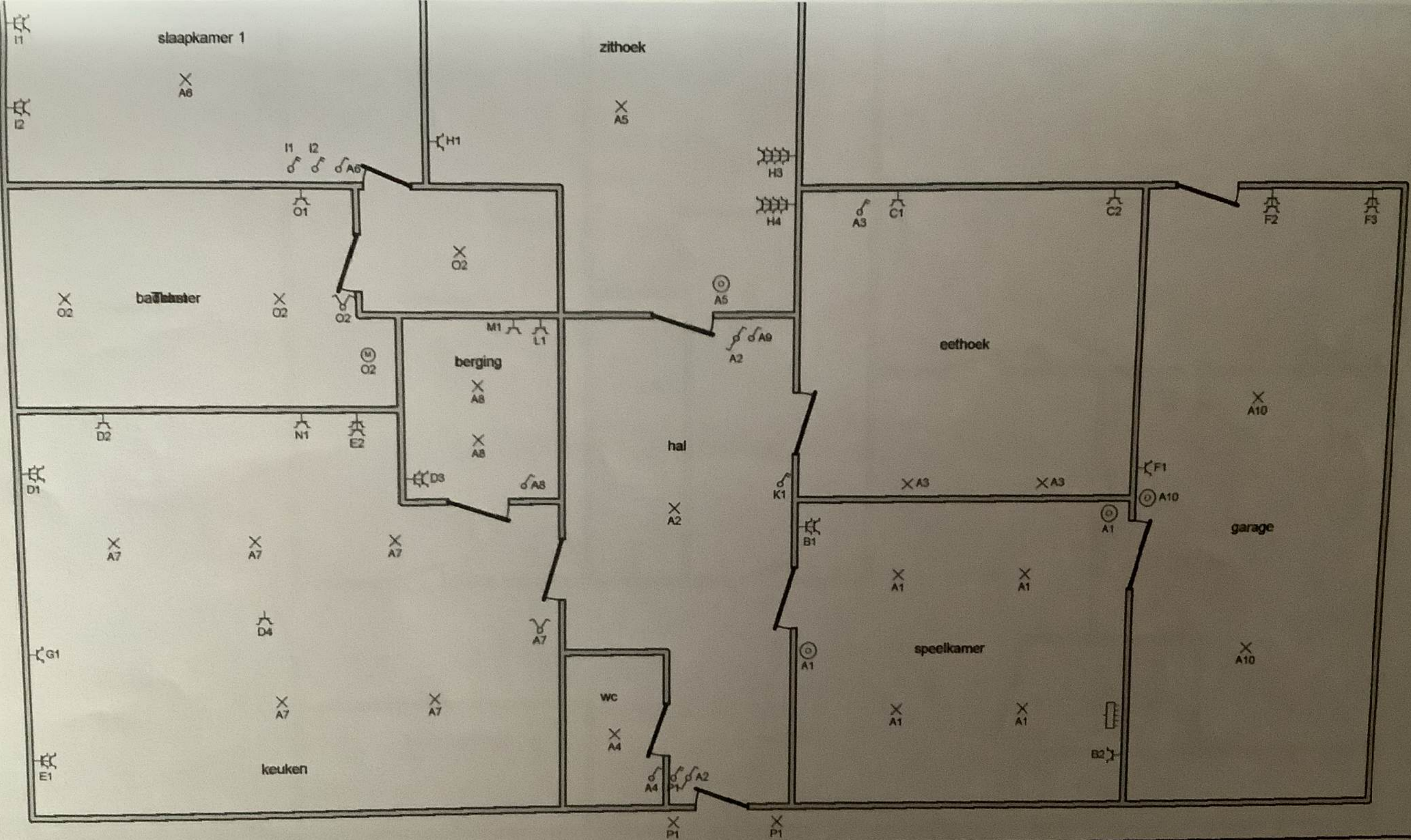

Plaats van de elektrische installatie
 Jan Daelemans
 Molenstraat 64
 2861 Onze Lieve Vrouw Waver
 GSM: 04773535865

Installateur
 MP Electro bv
 Veenbesstraat 10
 2200 Herentals
 GSM: 0499 99 16 77
 e-mail: mpelectro2200@gmail.com
 BTW BE 0738.961.836

p. 1/4
 Situatieschema
 3 x 400V + N ~ 50Hz

CLASSE 179
 Dimitri Feman
 Frank Hens
 VINÇOTTE 2174

Handwritten signature and date: 08/14/22

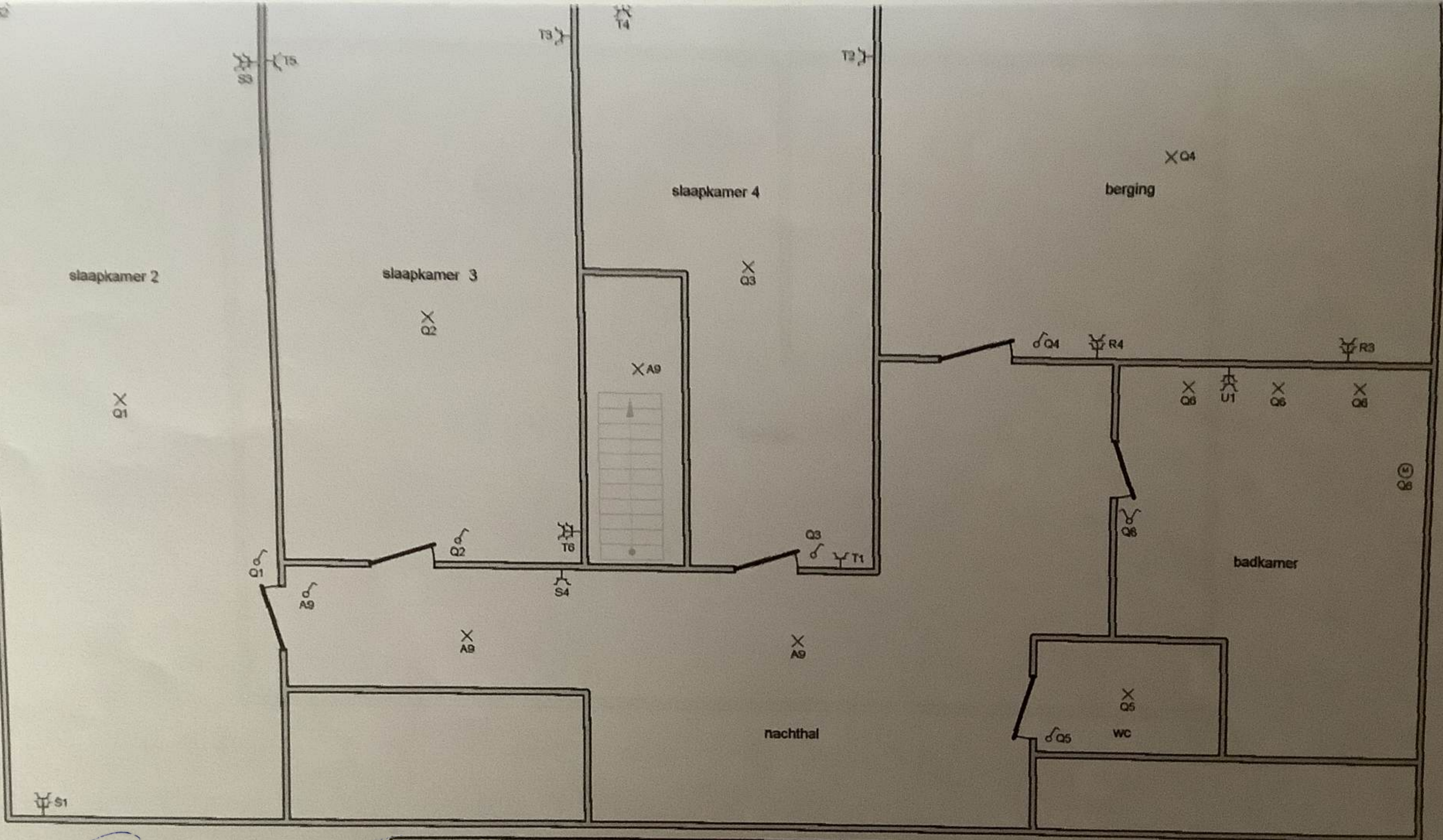



 179

 Dimitri Eeman

 2174

 19/4/21

Plaats van de elektrische installatie
 Jan Daelemans
 Molenstraat 64
 2861 Onze Lieve Vrouw Waver
 GSM: 04773535865

Installateur
 MP Electro bv
 Veenbesstraat 10
 2200 Herentals
 GSM: 0499 99 16 77
 e-mail: mpelectro2200@gmail.com
 BTW BE 0738.961.836

p. 2/4
Situatieschema
 3 x 400V + N ~ 50Hz

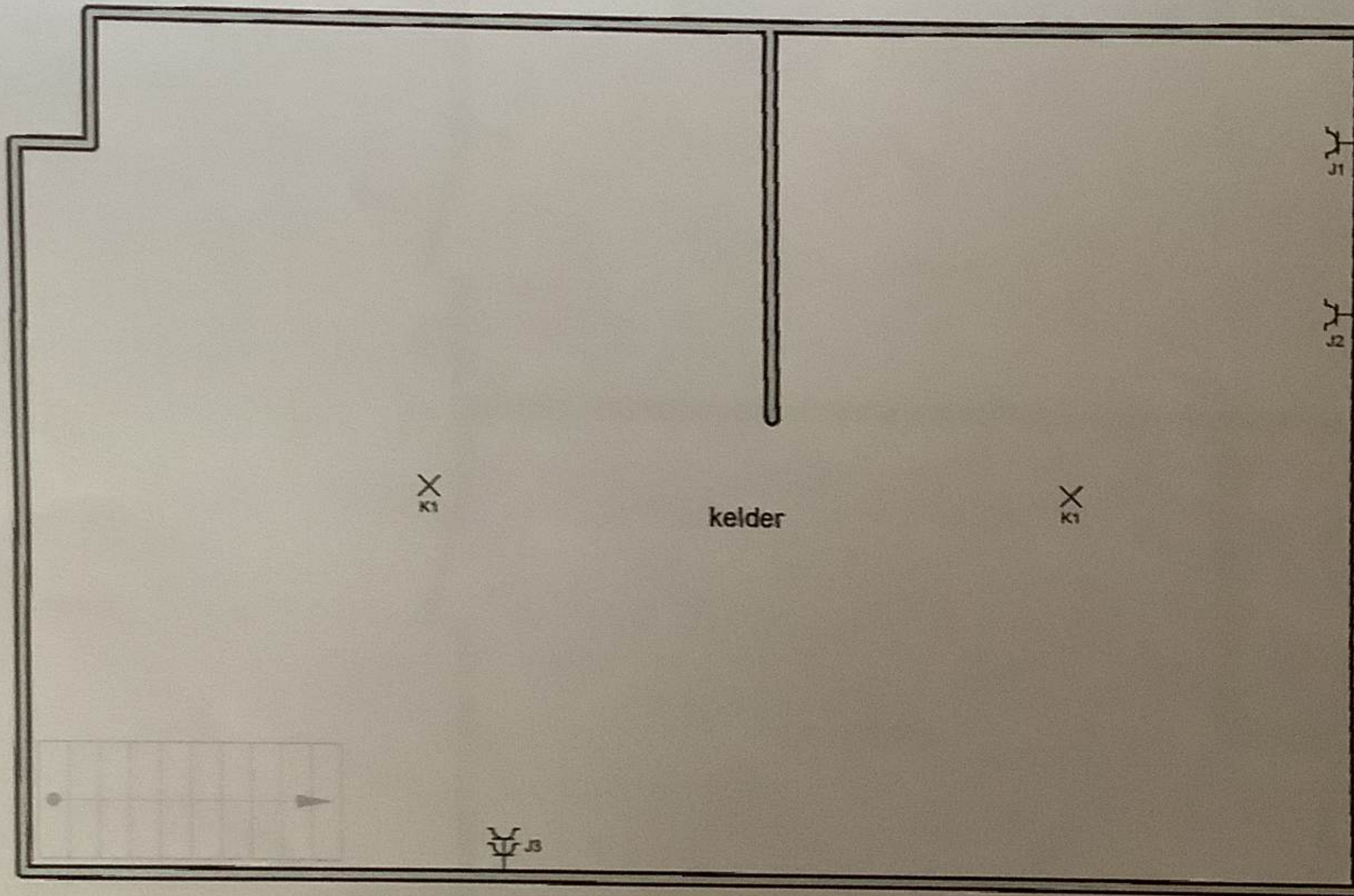

179

Dimitri Eeman
 Frank Heins
 VINCOOTE 2174
 19/4/21

Plaats van de elektrische installatie
 Jan Daelemans
 Molenstraat 64
 2861 Onze Lieve Vrouw Waver
 GSM: 04773535865

installateur
 MP Electro bv
 Veenbesstraat 10
 2200 Herentals
 GSM: 0499 99 16 77
 e-mail: mpelectro2200@gmail.com
 BTW BE 0738.961.836

p. 3/4
Situatieschema
 3 x 400V + N ~ 50Hz

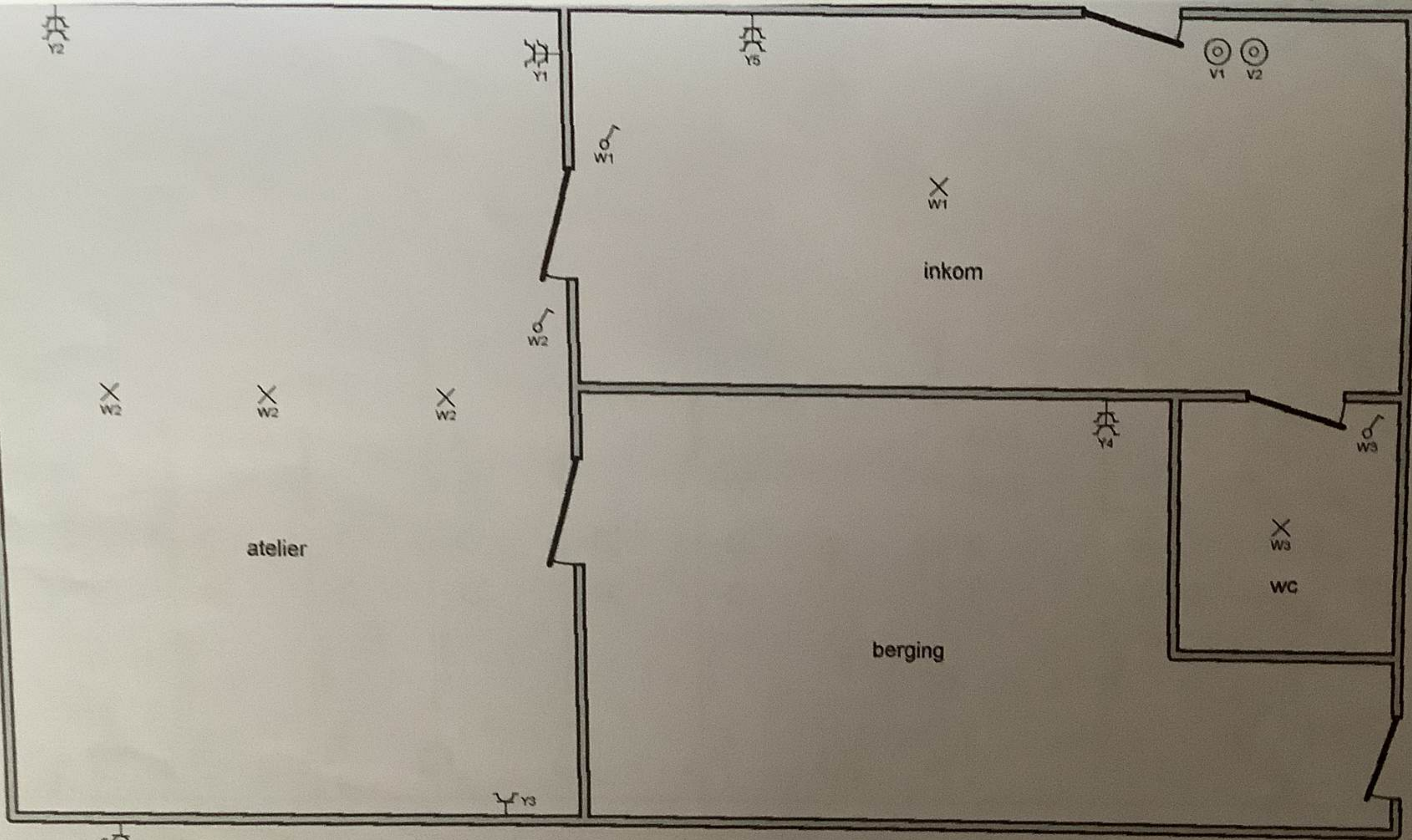



 179

 Dimitri Leman

 9/19/4/11/21

Plaats van de elektrische installatie
 Jan Daelemans
 Molenstraat 64
 2861 Onze Lieve Vrouw Waver
 GSM: 04773535865

Installateur
 MP Electro bv
 Veenbesstraat 10
 2200 Herentals
 GSM: 0499 99 16 77
 e-mail: mpelectro2200@gmail.com
 BTW BE 0738.961.836

p. 4/4
 Situatieschema
 3 x 400V + N - 50Hz