

Klantverantw.:
Opdrachtn.:
Klantnr.: 1866
Cont.pers.:
Tel.: -
Fax: -
GSM: -
e-mail: elektralux.bvba@telenet.be



Onafhankelijk Controle Bureel v.z.w.

ProKo.: LS01
Verslagnr.: 5122004
Voorf. verslagnr.:
Datum: 15/05/2019

Klant / Opdrachtgever:
ELEKTRALUX
VAARTSTRAAT 162
2520 RANST

Afdeling: ELE

VERSLAG VAN ONDERZOEK VAN EEN ELEKTRISCHE L.S. INSTALLATIE VOOR EEN DEFINITIEVE OF RESIDENTIELE AANSLUITING
(uitgevoerd onder BELAC accreditatie volgens interne procedure QPRO/ELE/001, §7.3)

ALGEMEENHEDEN

Toestel/Install. ID: 10 Aard Installatie: nieuwe Type lokalen: woning
Plaats onderzoek: JAN SCHOONJANS STRAAT 10 MECHELEN 2800
Aard onderzoek: gelijkvormigheidsonderzoek voor indienststelling Volgens AREI Art.: 86/270
Datum onderzoek: 15/05/2019 Volgende binnen 300 maand of vóór 31/05/2044 Onderzoeker: VERSCHOREN CHRIS
Eigendom van: -GL INVEST NV
Installateur: -ELEKTRALUX
B.T.W.: - ID-kaart :- Uitgereikt te: - Datum: -

BESCHRIJVING

EAN nr.: - Teller nr.: 6841 Stand I :- Stand II -
Aansluiting: - Wachtbuis: geplaatst Isolatieplaat: aanwezig
Dienstspanning: 3x400V+N Max. beveiliging: 63A Hoofdbeveiliging: aut. 4p 32A Schak.: aut.maatsch.
Meter-bordverbinding: kabeltype: XVB aantal geleiders: 4 doorsnede: 10 mm²
Voedingsbekabeling: kabeltype: maatsch aantal geleiders: - doorsnede: - mm²
Aardelektrode: type: lus sectie: 35 mm² spreidingswaarde: 5 Ohm
Diff. schak.: algemene: 4p 63A/300mA is verzegeld met loodje: in orde bijkomende diff.: 4p 63A/300mA
Werking testknop: in orde Controle foutlus: in orde Algemene Isolatiweerstand: 8 MOhm
Installatie uitgevoerd overeenkomstig schema's: in orde Staat van het vast elektrisch materieel: in orde
Bescherming tegen elektrische schokken: rechtstreekse aanraking: in orde onrechtstreekse aanraking: in orde
Continuïteit PE- en equipotentiaal verbinding: in orde Vast opgesteld en verplaatsbaar materieel: in orde
Beschrijving installatie - toestellen: zie schema in bijlage ééndraadschema en situatieschema werd voor gezien getekend
Nog niet geplaatst: keuken badkamer C.V. verlichting
 gasmeter watermeter hoofd - bijkomende - equipotentiaal verbinding
Aantal borden: 1 Aantal eindstroombanen: 23

VASTSTELLINGEN - Nota (N) - Opmerking (O) - Inbreuk (I) - de nummers verwijzen naar de standaard inbreuken

- N 1. Het onderzoek beperkt zich tot de gemakkelijk toegankelijke, bereikbare en zichtbare delen van de installatie en sluit verborgen delen, zoals achter nissen, valse plafonds, e.d. uit.
2. Tenzij anders vermeld, maken de toestellen en apparaten aangesloten op de vaste installatie geen deel uit van de controle.

BESLUIT

De installatie is conform aan het AREI. De installatie mag in dienst gesteld worden/blijven.
De installatie dient opnieuw gecontroleerd uiterlijk op hoger vermelde datum, zoals voorzien door art. 271 van het AREI, alsook voor de ingebruikname van elke belangrijke wijziging of beduidende uitbreiding, uitgevoerd voor deze datum.

Voor de Technisch Directeur,

De Agent-onderzoeker

VERSCHOREN Chris
GSM: 0493/246.113
chris.verschoren@ocb.be

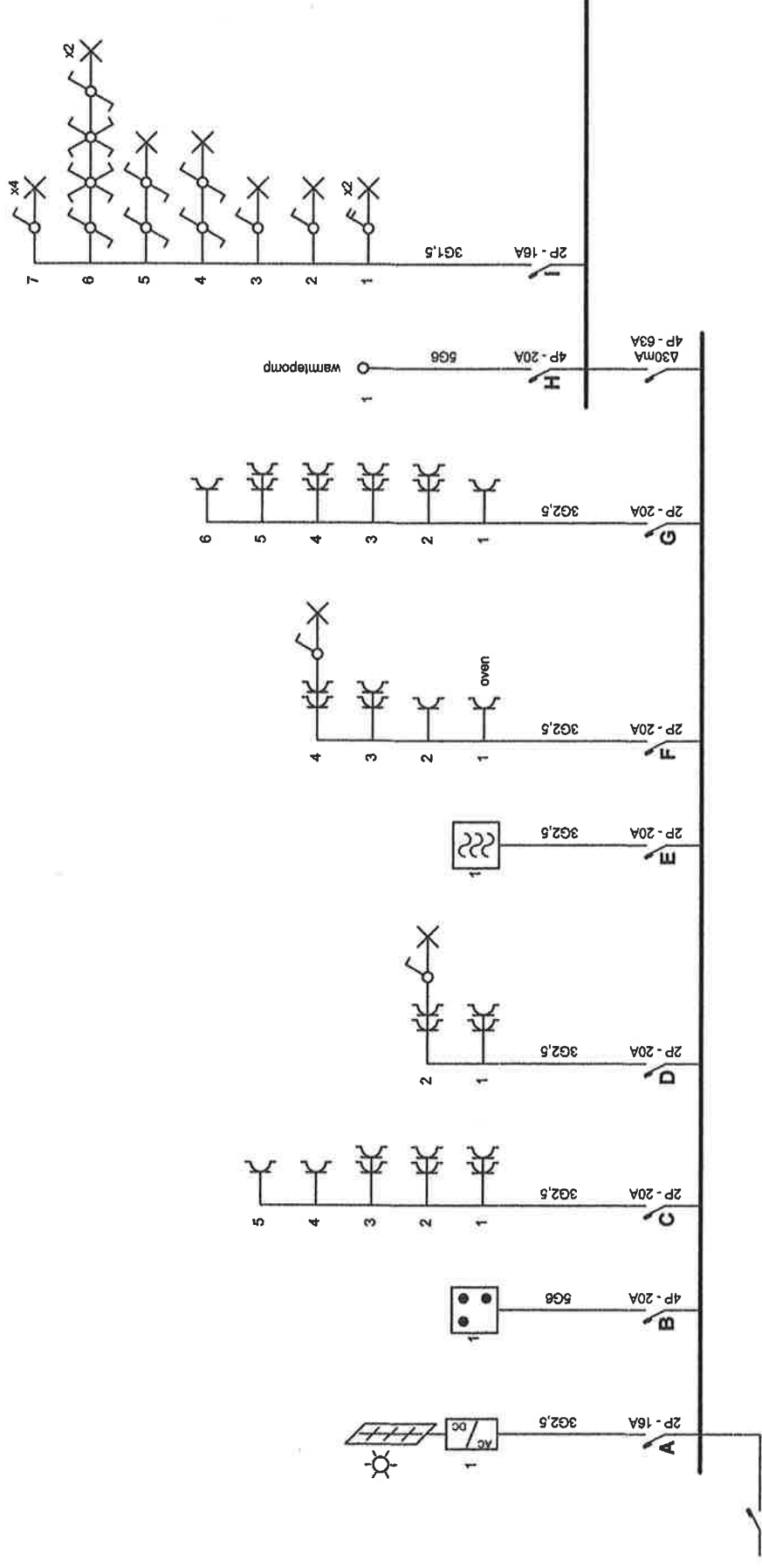

Erkend Organisme
OCB

VERSCHOREN Chris
GSM: 0493/246.113
chris.verschoren@ocb.be

Plaats van de elektrische installatie
GV-INVEST NV
Jan Schoonijansstraat 10
2800 Mechelen

Installateur
Elektralux B.V.B.A.
Vaartstraat 162
2520 Ranst
Tel.: 03/485.67.19
Fax: 03/475.01.03
e-mail: elektralux.bvba@telenet.be
BTW BE 0420.155.302

p. 1/6
Eendraadschema
3 x 230V ~ 50Hz

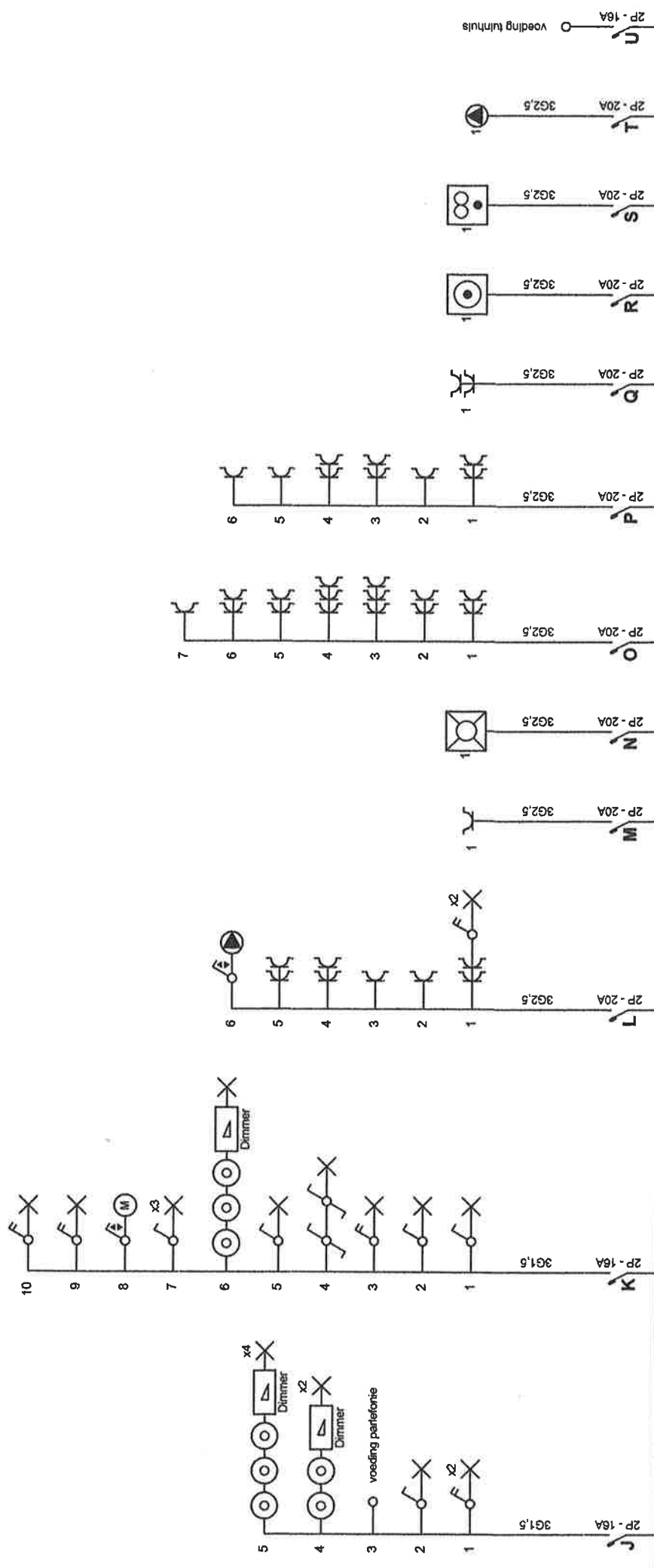

Erkend Organisme
OCB

VERSCHOREN Chris
GSM: 0493/246.113
chris.verschoren@ocb.be

Plaats van de elektrische installatie
GV-INVEST NV
Jan Schoonjansstraat 10
2800 Mechelen

Installateur
Elektralux B.V.B.A.
Vaartstraat 162
2520 Ranst
Tel.: 03/485.67.19
Fax: 03/475.01.03
e-mail: elektralux.bvba@telenet.be
BTW BE 0420.155.302

p. 2/6
Eendraadschema

3 x 230V ~ 50Hz
Low

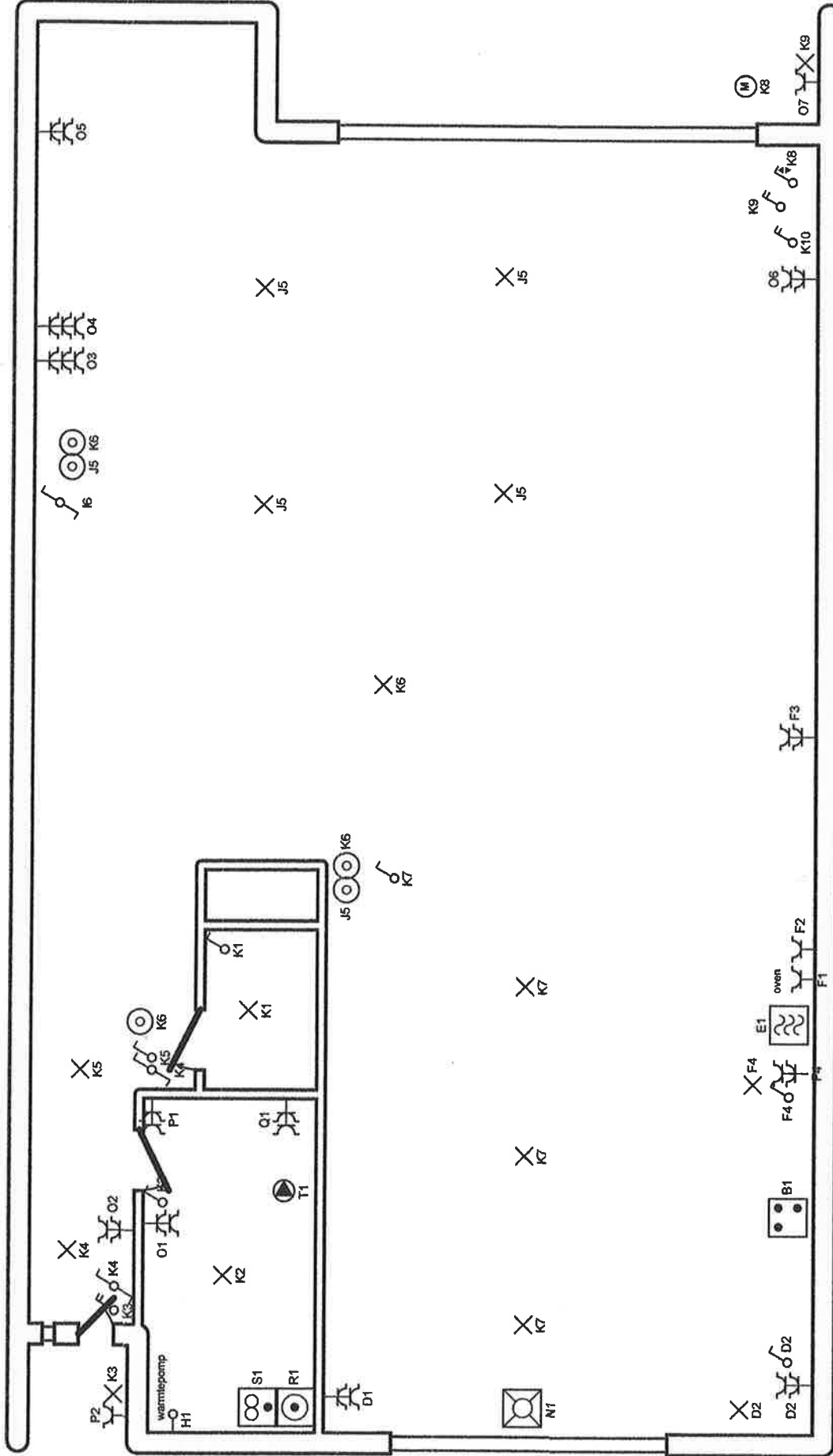

Erkend Organisme
OCB

VERSCHOREN Chris
GSM: 0493/246.113
chris.verschoren@ocb.be

Plaats van de elektrische installatie
GV-INVEST NV
Jan Schoonjansstraat 10
2800 Mechelen

Installateur
Elektralux B.V.B.A.
Vlaartstraat 162
2520 Ranst
Tel.: 03/485.67.19
Fax: 03/475.01.03
e-mail: elektralux.bvba@telenet.be
BTW BE 0420.155.302

p. 3/6
Situatieschema

3 x 230V ~ 50Hz
keel

X K10

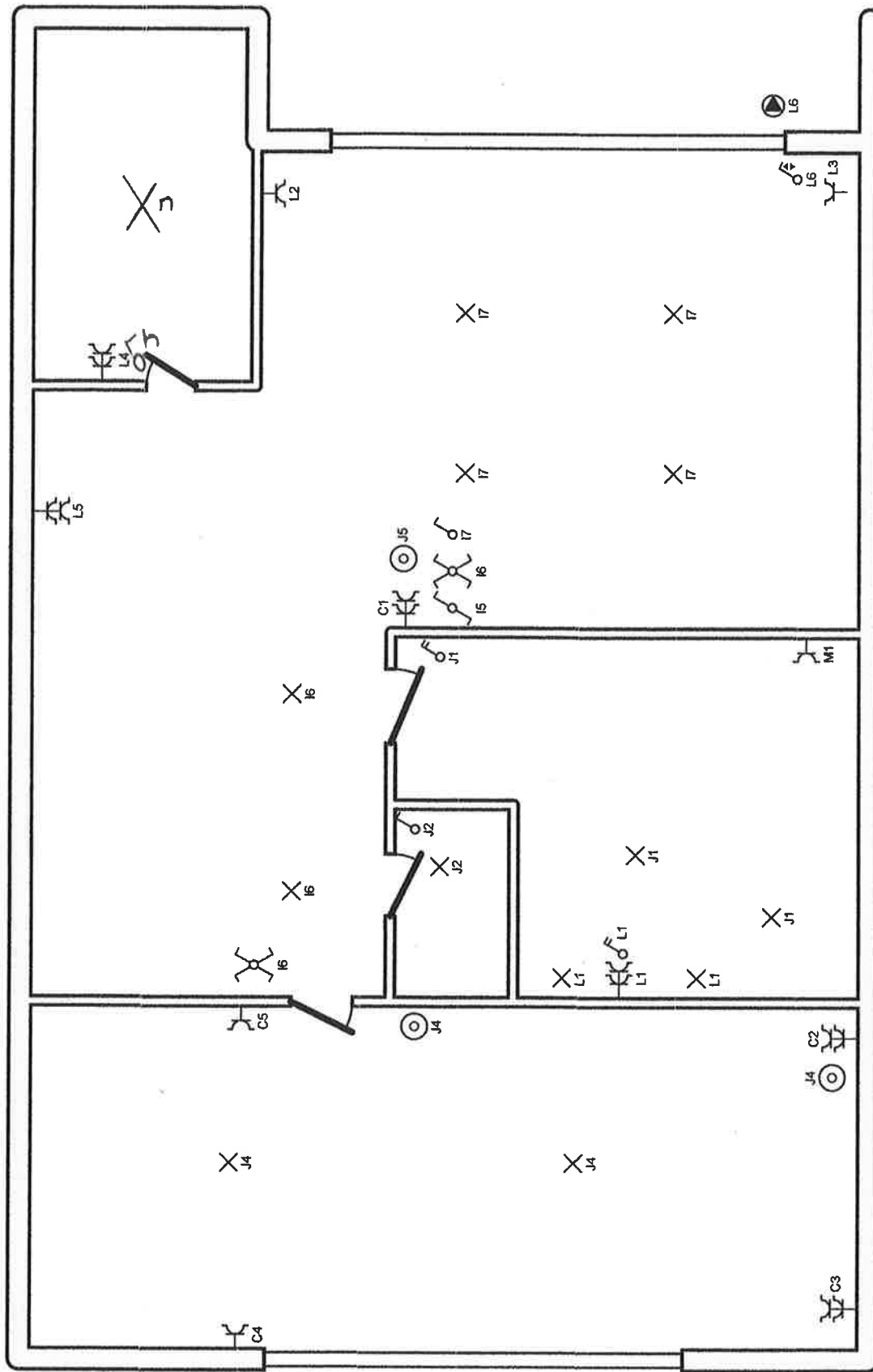

Plaats van de elektrische installatie
 GV-INVEST NV
 Jan Schoonjansstraat 10
 2800 Mechelen

p. 4/6
 Situatieschema
 2 x 230V ~ 50Hz
foor

Installateur
 Elektralux B.V.B.A.
 Vaartsstraat 162
 2520 Ranst
 Tel.: 03/485.67.19
 Fax: 03/475.01.03
 e-mail: elektralux.bvba@telenet.be
 BTW BE 0420.155.302

Erkend Organisme
 OCB
VERSCHOREN CHRIS
 GSM: 0493/246.113
 chris.verschoren@ocb.be

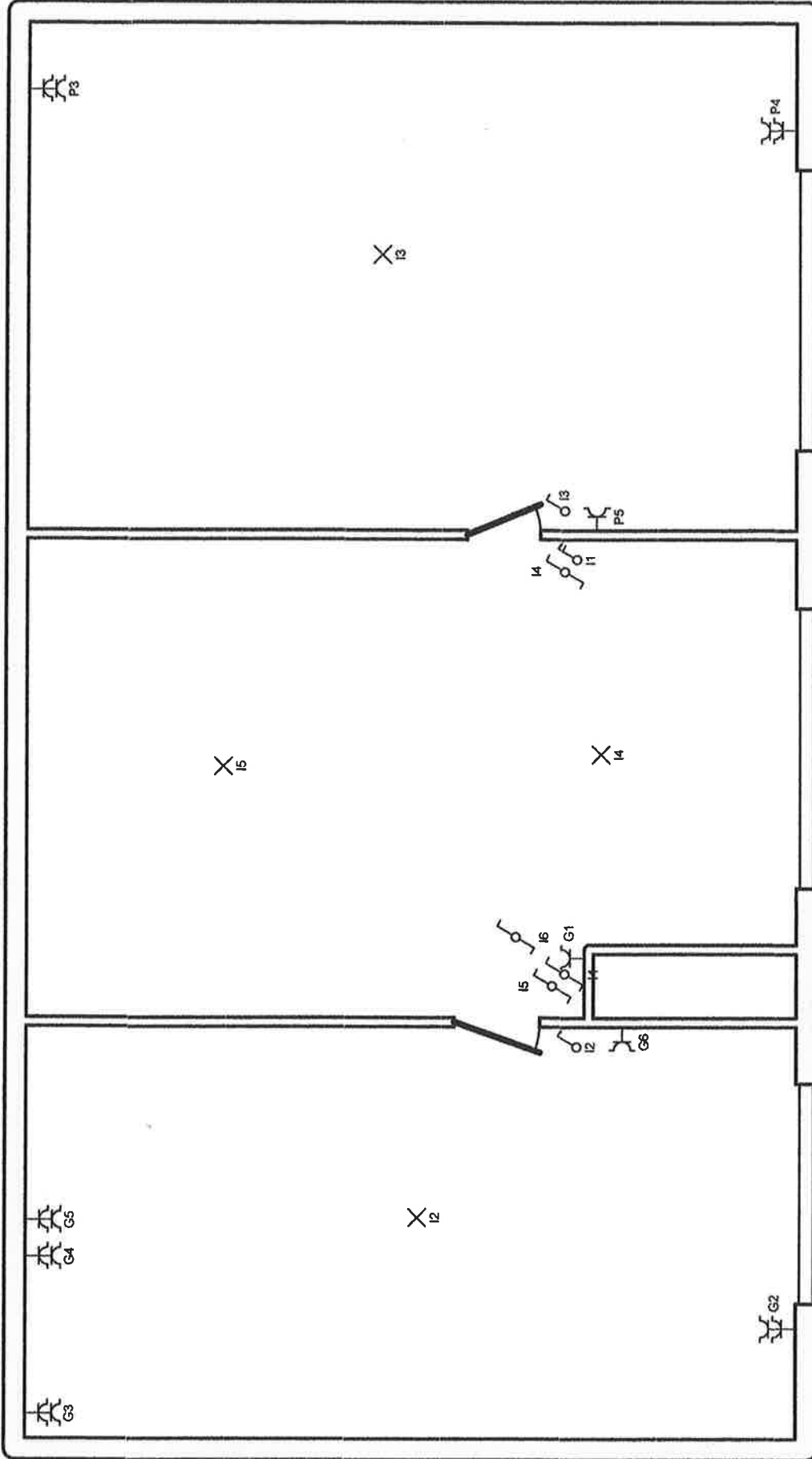

Erkend Organisme
OCB

VERSCHOREN Chris
GSM: 0493/246.113
chris.verschoren@ocb.be

Plaats van de elektrische installatie
GV-INVEST NV
Jan Schoonjansstraat 10
2800 Mechelen

Installateur
Elektralux B.V.B.A.
Vaartsstraat 16Z
2520 Ranst
Tel.: 03/485.67.19
Fax: 03/475.01.03
e-mail: elektralux.bvba@telenet.be
BTW BE 0420.155.302

p. 5/6
Situatieschema
3 x 230V ~ 50Hz
600V

BORDINDELING: JAN SCHOONJANSSTRAAT 10

diff 4X63A 300ma								
	A	B	C	D	E	F		

diff 4X63A 30ma								
	H	I	J	K	L	G		

M	N	O	P	Q	R	S	T	U

- A. 2 X 16A VOEDING ZONNEPANELEN/OMVORMER
- B. 4 X 20A ELEKTRISCH VUUR
- C. 2 X 20A STOPC.LEEFR.1/S1
- D. 2 X 20A STOPC.KEUKEN AANRECHT/LICHT KAST
- E. 2 X 20A MICROGOLF
- F. 2 X 20A OVEN/STOPC.KEUKEN/DAMPKAP
- G.2 X 20A STOPC.S2/OVERLOOP2/STOPC.TELENET
- H.4 X 20A WARMTEPOMP
- I. 2 X 16A LICHT TERRAS2/OVERL.2/OVERL.1/LEEFR1/S2/S3
- J. 2 X 16A LICHT BADK./ZONW.1/S1/WC/BERG.1/LEEFR. GVL
- K.2 X 16A LICHT BERG.GVL/WC/INKOM/KEUKEN/ZONW.GVL/BUITEN VOOR EN ACHTER/SAS/LEEFR.GVL/TUIN
- L.2 X 20A STOPC.LEEFR.1/BADKAMER/BERGING1
- M.2 X 20A STOPC. RADIATOR BADKAMER
- N.2 X 20A VAATWASSER
- O.2 X 20A STOPC.BERGING GVL/LEEFR.1/INKOM
- P.2 X 20A STOPC.BERGING GVL/BUITEN VOOR/S3/TERRAS
- Q.2 X 20A VERLUCHTING
- R.2 X 20A WASMACHIEN
- S.2 X 20A DROOGKAST
- T.2 X 20A POMP REGENWATER
- U.2 X 16A VOEDING TUINHUIS

W.2 X 16A VOEDING TUINHUIS

ELEKTRALUX BVBA VAARTSTRAAT 118A 2520 RANST TEL 03./485.67.19