

Rapport nr.: **3054106**

Elekt. Mij. Klant Nr. :
Teller nr. :
Stand I :
Stand II :

VERDELER	PV nagezien
Naam	
Datum	
Handtekening	



VERSLAG VAN ONDERZOEK VAN EEN ELEKTRISCHE INSTALLATIE VOOR EEN WERF- OF TIJDELIJKE AANSLUITING - DEFINITIEVE OF RESIDENTIELE AANSLUITING

Aard van onderzoek : gelijkvormigheidsonderzoek / controlebezoek op basis van de interne procedure QPRO/ELE/001
volgens : AREI art. 270 / AREI art. 271 / AREI art. 276 /

Aanvulling verslag nr.

Aard installatie : ~~Nieuwe / Uitbreiding / Wijziging / Voorlopig / Bestaande / Verzwaring / Splitsing meter / Spanningswijziging~~

Type der lokalen : *op gul.*

Plaats van onderzoek : *Wolvenstraat 60 ST-KAT-WANKE*

Eigendom van :

Opdrachtgever : *Bunjamin iden*

Installateur :

BTW : ID-kaart : Uitgereikt te : Datum :

Onderzoeker : *De laet E.* Datum van onderzoek : *25/4/06*

BESCHRIJVING

Dienstspanning : 1 x 230 V ~~3 x 230 V~~ 3 x 380 V + N Max. Beveiliging : *40A* Omschakelaar : stand :

Hoofdbeveiliging : Zek. : Schak. :

Meter-bordverbinding : kabeltype : *XFB* aantal geleiders : *2* doorsnede : *10* mm²

Voedingsbekabeling : kabeltype : *1* aantal geleiders : *1* doorsnede : *1* mm²

Bovengronds net/ondergronds op bovengronds net/ondergronds net - Wachtbuis : geplaatst/niet geplaatst - Isolatieplaat : aanwezig/niet aanwezig

Aardelektrode : Type : ~~lus / baren / pennen / horizontale geleiders~~ Sectie : *16* mm² Spreidingswaarde : *94,2* Ω

Aantal borden : *1* Aantal eindstroombanen : *10* Algemene isolatieweerstand : *10* MΩ

Diff. schak. : algemene : *300* mA bijkomende : *30* mA

Beschrijving : zie schema's in bijlage

NOTA'S

Hoofdequipotentiale - bijkomende equipotiale verbinding ~~nee~~ niet aangesloten.

Badkamer - gasleiding - waterleiding - CV ketel - ~~nee~~ niet geplaatst.

Eandis cvba
Elektriciteitstraat 70
2800 Mechelen

INBREUKEN

geen

BESLUIT

De installatie is conform / ~~niet conform~~ met het AREI.

De algemene differentieëlschakelaar is verzegeld met een loodje met het teken OCB.

Het (de) eendraads- en situatieschema('s) werd(en) voor gezien betkend.

De installatie dient opnieuw gecontroleerd uiterlijk op : *25/4/06*, zoals voorzien door art. 271 van het AREI, alsook voor de ingebruikname van elke belangrijke wijziging of beduidende uitbreiding, uitgevoerd voor deze datum.

De installatie mag / mag niet in dienst gesteld worden / ~~blijven indien zonder vordering wordt voldaan aan de vastgestelde inbreuken en de gepaste maatregelen getroffen worden opdat de installatie geen gevaar vormt voor personen of goederen.~~

vr. de directeur,
de onderzoeker

03/005N/09/05/100
 NOTA ONDERNEMINGEN : krachtens art. 838 1b v/h APAB moet dit document ter kennis worden gebracht van het comité voor Veiligheid, Gezondheid en verfraaiing der Werkplaatsen, tijdens de eerstvolgende vergadering.
 2) elke wijziging aan de elektr. installatie te vermijden in het dossier;
 3) onmiddellijk de minister van Economische Zaken directie elektrische energie in te lichten over elk ongeluk aan personen overkomen en
 1) dit proces-verbaal te bewaren in het dossier v.d. elektrische installatie;

Rapport nr.: **3054107**

Elekt. Mij. Klant Nr. :

Teller nr. :

Stand I :

Stand II :

VERDELER	PV nagezien
Naam	
Datum	
Handtekening	



O.C.B.

Onafhankelijk Controle Bureel v.z.w.

VERSLAG VAN ONDERZOEK VAN EEN ELEKTRISCHE INSTALLATIE VOOR EEN WERF- OF TIJDELIJKE AANSLUITING - DEFINITIEVE OF RESIDENTIELE AANSLUITING

Aard van onderzoek : gelijkvormigheidsonderzoek / ~~controlebezoek~~ op basis van de interne procedure QPRO/ELE/001

volgens : AREI art. 270 / AREI art. 271 / AREI art. 276 / *art. 26*

Aanvulling verslag nr.

Aard installatie : ~~Nieuwe / Uitbreiding / Wijziging / Voorlopig / Bestaande / Verzwaring / Splitsing meter / Spanningswijziging~~

Type der lokalen : *app 2^{de} v.*

Plaats van onderzoek : *Wolensstraat 60 ST-KATH WATWER*

Eigendom van : *Bunjamin iden*

Oprachtgever : *Bunjamin iden*

Installateur : *De Boete*

BTW : *De Boete* ID-kaart : Uitgereikt te : Datum :

Onderzoeker : *De Boete* Datum van onderzoek : *25/11/08*

BESCHRIJVING

Dienstspanning : 1 x 230 V ~~3 x 230 V~~ ~~3 x 380 V + N~~ Max. Beveiliging : *40* Omschakelaar : stand :

Hoofdbeveiliging : Zek. : Schak. :

Meter-bordverbinding : kabeltype : *NB* aantal geleiders : *2* doorsnede : *16* mm²

Voedingsbekabeling : kabeltype : *1* aantal geleiders : *1* doorsnede : *1* mm²

Bovengronds net/ondergronds op bovengronds net/ondergronds net - Wachtbuis : geplaatst/niet geplaatst - Isolatieplaat : aanwezig/niet aanwezig

Aardelektrode : Type : ~~lus / baren / pennen / horizontale geleiders~~ Sectie : *16* mm² Spreidingswaarde : *94,2* Ω

Aantal borden : *2* Aantal eindstroombanen : *5* Algemene isolatieweerstand : *10* MΩ

Diff. schak. : algemene : *300* mA bijkomende : *30* mA

Beschrijving : zie schema's in bijlage

NOTA'S

Hoofdequipotentiale - bijkomende equipotiale verbinding ~~nog niet~~ aangesloten.

Badkamer - ~~gasleiding / waterleiding / cv ketel~~ - ~~nog niet~~ geplaatst.

+ Rensen

INBREUKEN

geen

BESLUIT

De installatie is conform / ~~is~~ conform met het AREI.

De algemene differentieelschakelaar is verzegeld met een loodje met het teken OCB.

Het (de) eendraads- en situatieschema(s) werd(en) voor gezien getekend.

De installatie dient opnieuw gecontroleerd uiterlijk op : *25/11/08* zoals voorzien door art. 271 van het AREI.

alsook voor de ingebruikname van elke belangrijke wijziging of beduidende uitbreiding, uitgevoerd voor deze datum.

De installatie mag / ~~mag niet~~ in dienst gesteld worden / ~~blijven indien zonder vertraging wordt voldaan aan de vastgestelde~~

~~inbreuken en de gepaste maatregelen getroffen worden omdat de installatie geen gevaar vormt voor personen of goederen.~~

vr. de directeur,
de onderzoeker

NOTA ONDERNEMINGEN : krachtens art. 838 1b v/h ARAB moet dit document ter kennis worden gebracht van het comité voor Veiligheid, Gezondheid en verfraaiing der Werkplaatsen, tijdens de eerstvolgende vergadering.
NOTA HUURDERS, EIGENAARS : Krachten het AREI bent U verplicht :
1) dit proces-verbaal te bewaren in het dossier v.d. elektrische installatie;
2) elke wijziging aan de elektr. installatie te melden in het dossier;
3) onmiddellijk de minister van Economische Zaken directe elektrische energie in te lichten over elk ongeluk aan personen overkomen en rechtsreeks of onrechtstreeks te wijzen aan de aanwezigheid van elektriciteit.

03/005N/09/05/100

Handtekening	
Datum	
Naam	
VERDELER	PV degenen

3054107

Stapelnummer
Stapelnummer
Stapelnummer
Stapelnummer

WERF- OF TUDELUKE AANSLUITING - DEFINITIEVE OF RESIDENTIELE AANSLUITING

Aard van onderzoek: gelijkvloersonderzoek / combionderzoek
 Volgens: AREL nr. 270 / AREL nr. 270 / AREL nr. 270
 Aanvullende vermelding: *nieuwe uitbreiding woning, verandering bestaand, wijziging aansluiting*
 Aard installatie: *nieuwe uitbreiding woning, verandering bestaand, wijziging aansluiting*
 Type der installatie: *nieuwe uitbreiding woning, verandering bestaand, wijziging aansluiting*
 F-out van onderzoek: *nieuwe uitbreiding woning, verandering bestaand, wijziging aansluiting*
 Stroom van: *nieuwe uitbreiding woning, verandering bestaand, wijziging aansluiting*
 Oordelgever: *nieuwe uitbreiding woning, verandering bestaand, wijziging aansluiting*
 Installateur: *nieuwe uitbreiding woning, verandering bestaand, wijziging aansluiting*
 BTW nummer: *nieuwe uitbreiding woning, verandering bestaand, wijziging aansluiting*
 Onderzoeker: *nieuwe uitbreiding woning, verandering bestaand, wijziging aansluiting*
 Datum van onderzoek: *nieuwe uitbreiding woning, verandering bestaand, wijziging aansluiting*

BESCHRIJVING

Overvoerspanning: *1 x 230 V*
 Zekering: *2 x 250 mA + N*
 Max. Beveiliging: *NO*
 Omvangkeuze: *NO*
 Type: *nieuwe uitbreiding woning, verandering bestaand, wijziging aansluiting*
 Aantal kabels: *2*
 Aantal eindtoesloten: *2*
 Aantal groepen: *2*
 Type: *nieuwe uitbreiding woning, verandering bestaand, wijziging aansluiting*
 Aantal kabels: *2*
 Aantal eindtoesloten: *2*
 Aantal groepen: *2*
 Type: *nieuwe uitbreiding woning, verandering bestaand, wijziging aansluiting*
 Aantal kabels: *2*
 Aantal eindtoesloten: *2*
 Aantal groepen: *2*

NOTA'S

Hoofdoordelende elektrische verbinding op het gebied van de installatie
 Bijkomende elektrische verbinding op het gebied van de installatie

INBREUKEN

Handwritten notes and signatures in the 'INBREUKEN' section.

BESLUIT

De installatie conform met het AREL
 De installatie is conform met het AREL
 Het is vastgesteld dat de installatie voldoet aan de eisen van het AREL
 Het is vastgesteld dat de installatie voldoet aan de eisen van het AREL
 Het is vastgesteld dat de installatie voldoet aan de eisen van het AREL
 Het is vastgesteld dat de installatie voldoet aan de eisen van het AREL

EGHDRIADSCHEMA

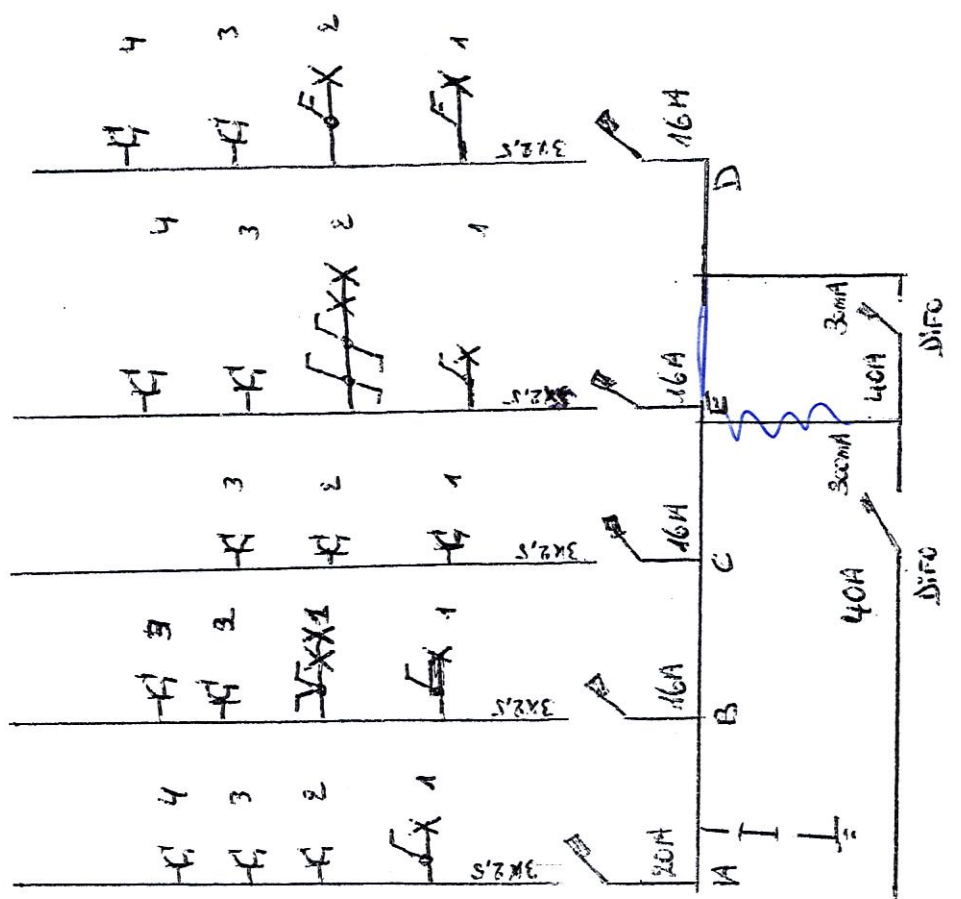

~~Handwritten signature and scribbles in blue ink.~~

Handwritten text: 23/04/2016

BELEDRINGSSCHEM

18/04/2006

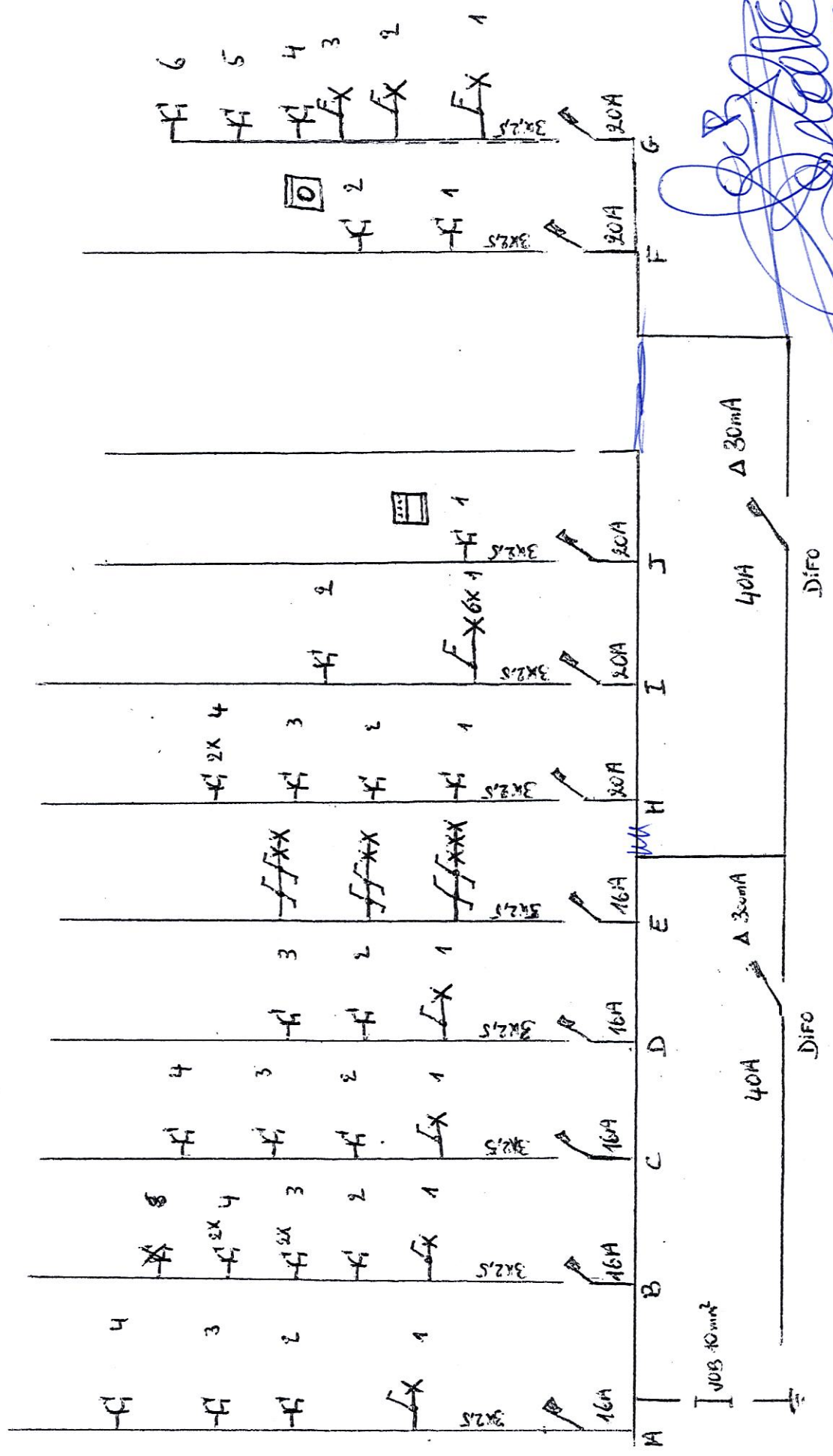

GRONDPLAN

DERDE VERD.

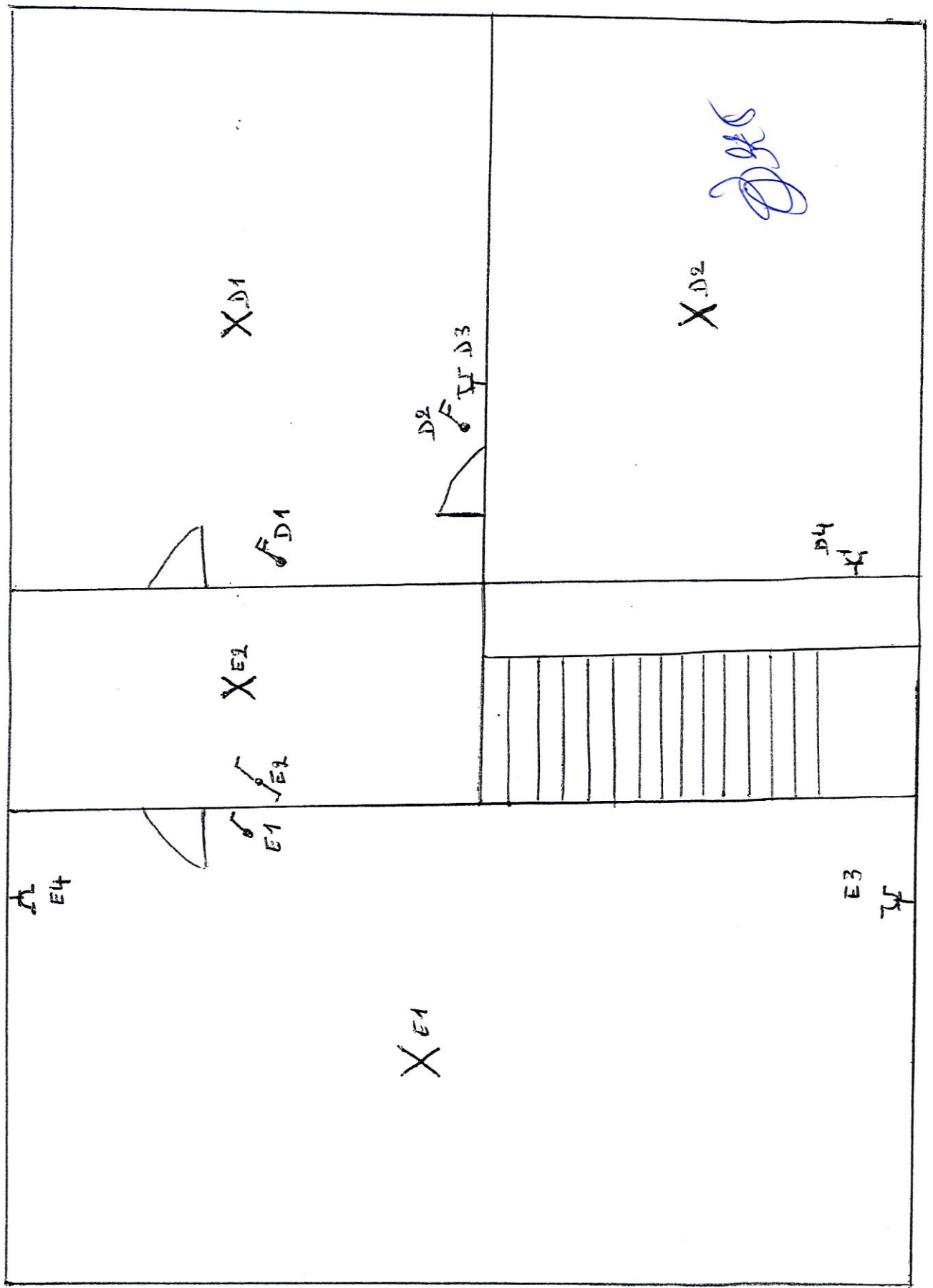

18/04/2006

GRONDPLAN

TWEDE VERD.

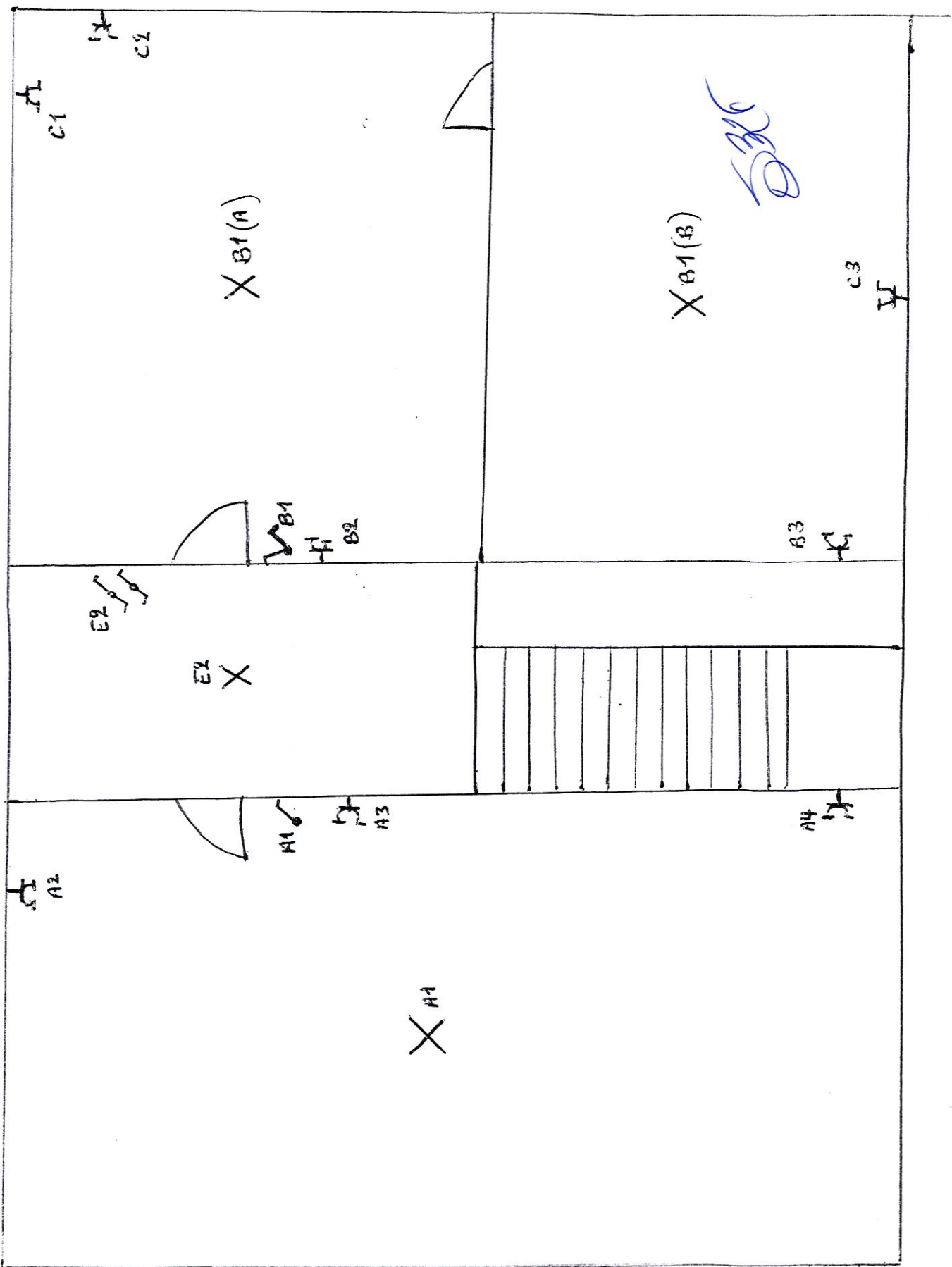

19/04/2006

GRONDPLAN

EERSTE VERD.

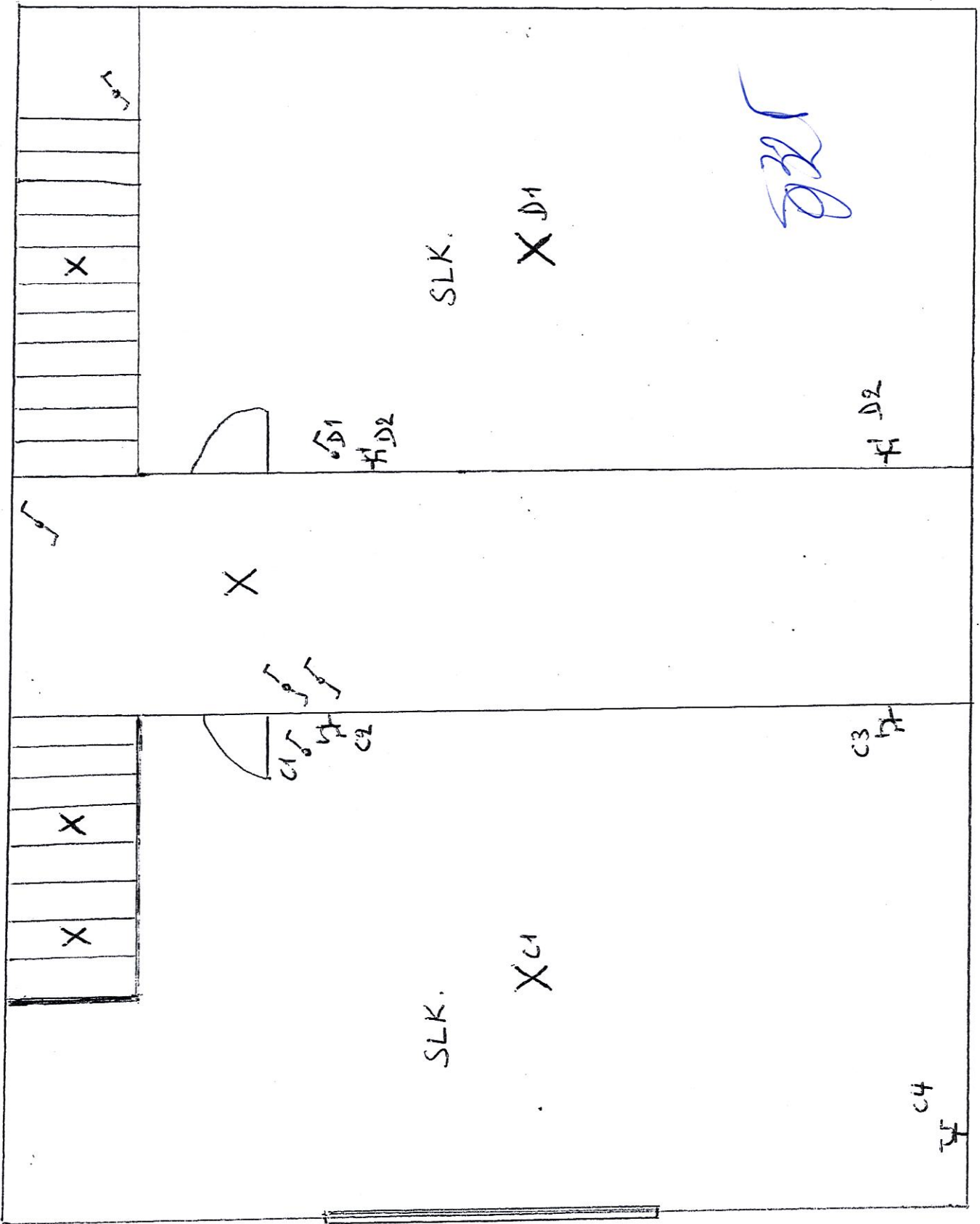

G-ROHNDPLAN

GLV.

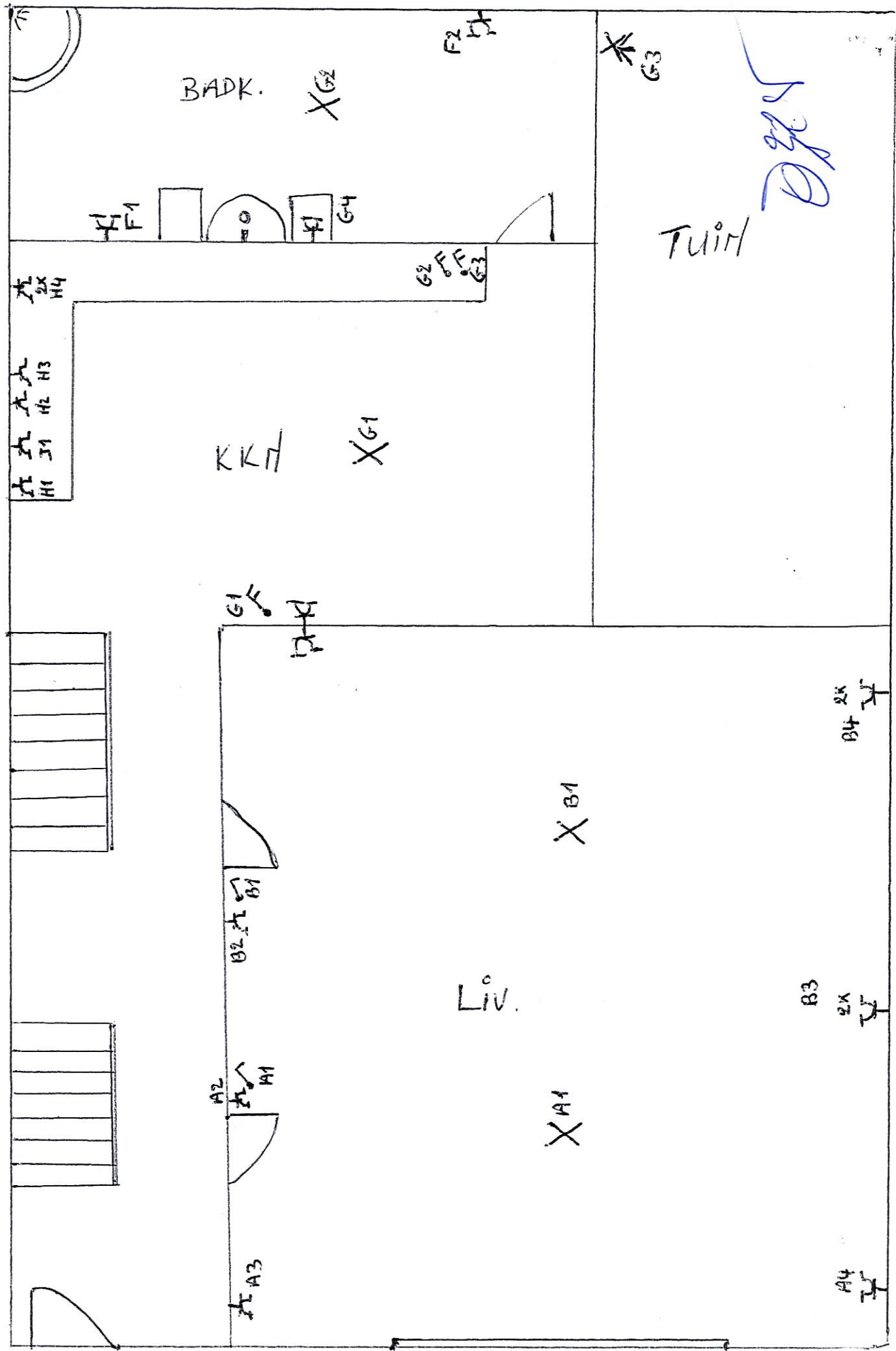

18/04/2006

GROENDELAAT

KELDER

