

No **3376**

Goedgekeurd door het College van Burgemeester
en Schepenen in zitting van **10 JUNI 1992**
Voorwaarden : Stipte naleving van lijnrichting
en bouwverordening.

Duffel, d. **10 JUNI 1992**

De Secretaris,

De Burgemeester,



[Handwritten signature]

NIEUWBOUW WONING

Mijlstraat 2570 DUFFEL
Sectie C nr 360 h - lot 37

ARCHITEKT : LUC DOMS
Goudenregenstraat 37
2800 MECHELEN (015-42.03.64)

OPDRACHTGEVER : Dhr. en Mevr. TEUNISSEN - CANNAERTS
Oude Liersebaan 23
2570 DUFFEL

AANNEMER :

BOUWAANVRAAG

schaal: 1.50

datum:

GRONDPLAN - DOORSNEDEN

wijzigingen:

dossier:

tek: 1/2

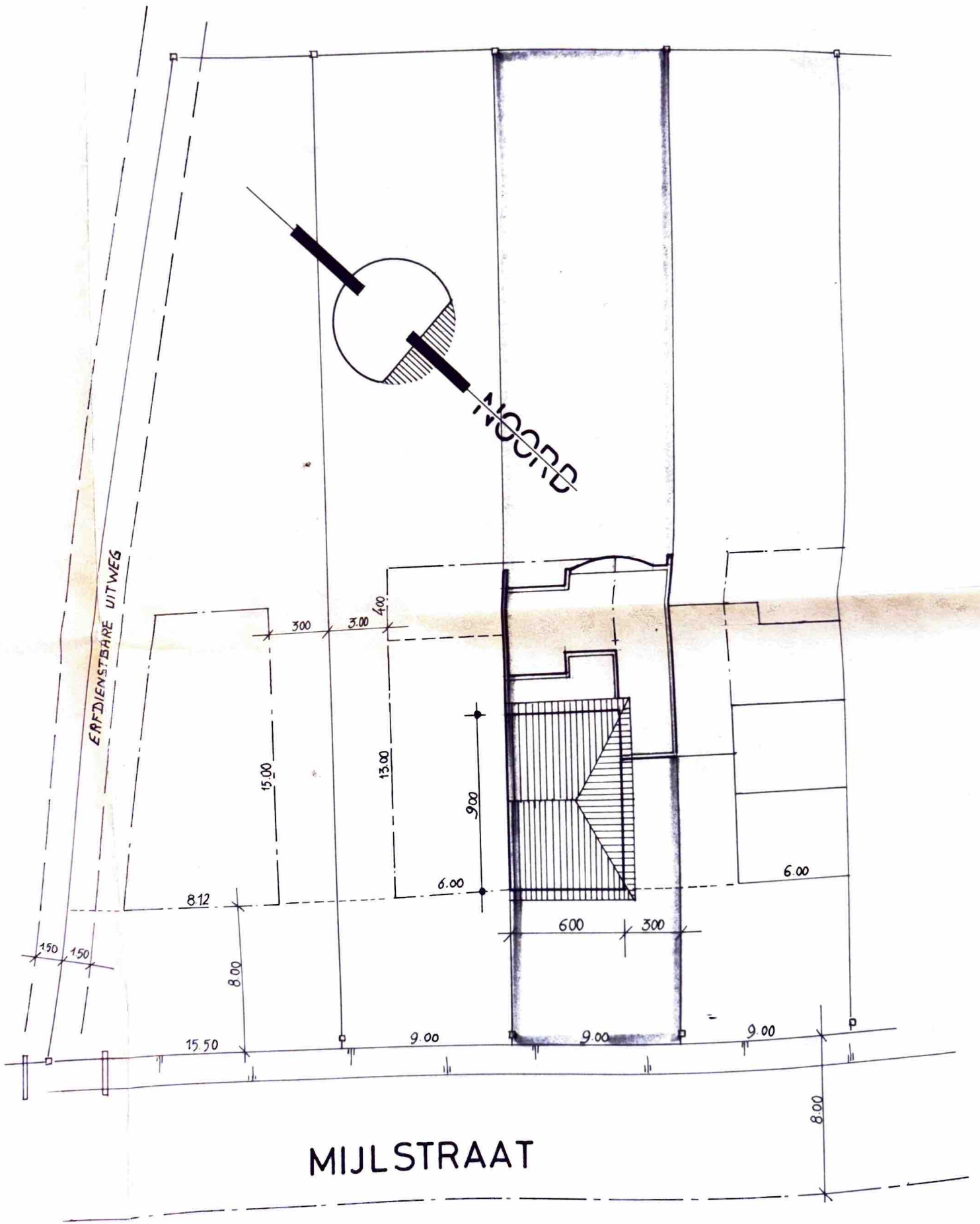

KADASTER - INPLANTING

DOORSNEDE 1-1

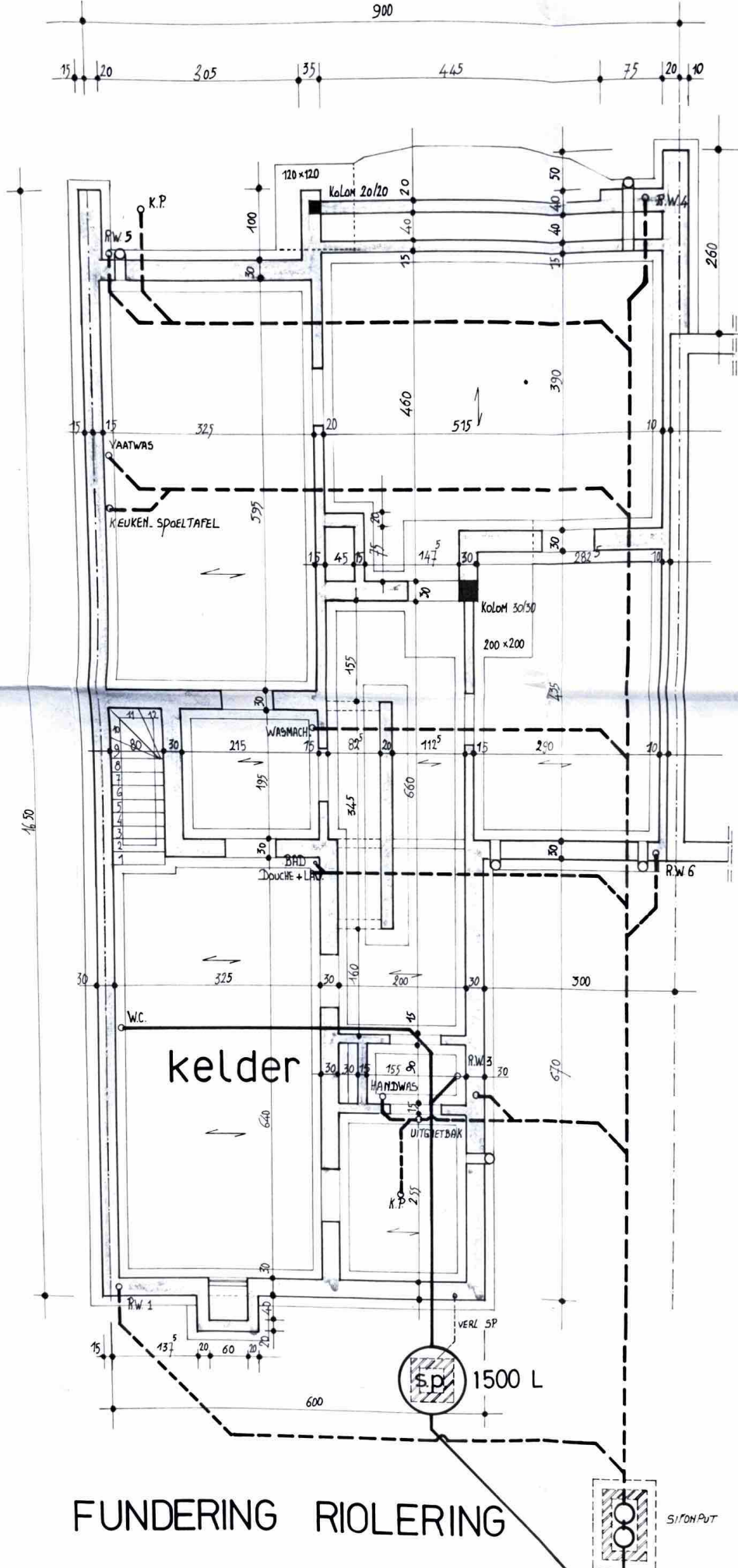

FUNDERING RIOLERING

ALLE FUNDINGEN op VASTE
DRAAGKRACHTIGE GROND

DOORSNE

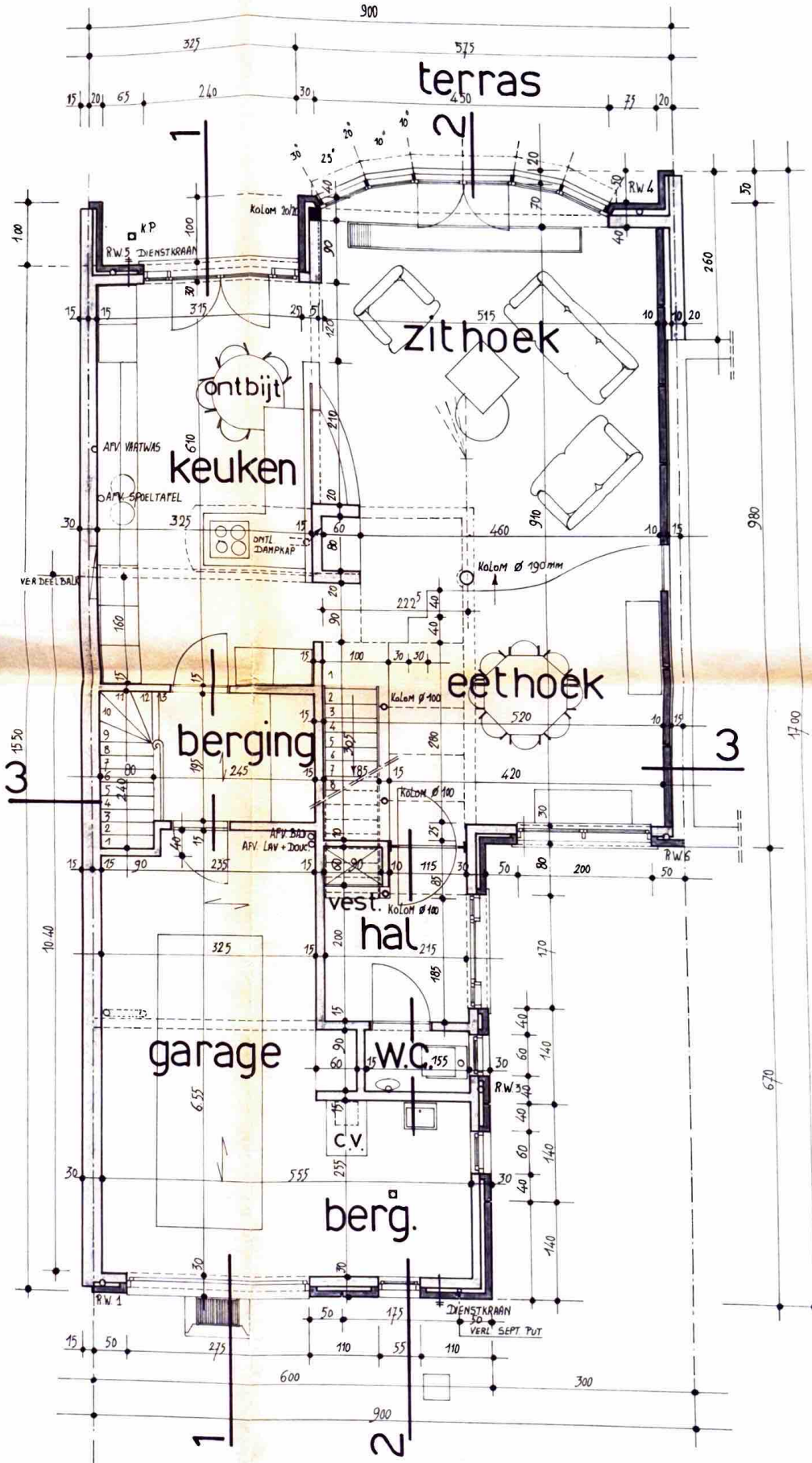

GRONDPLAN



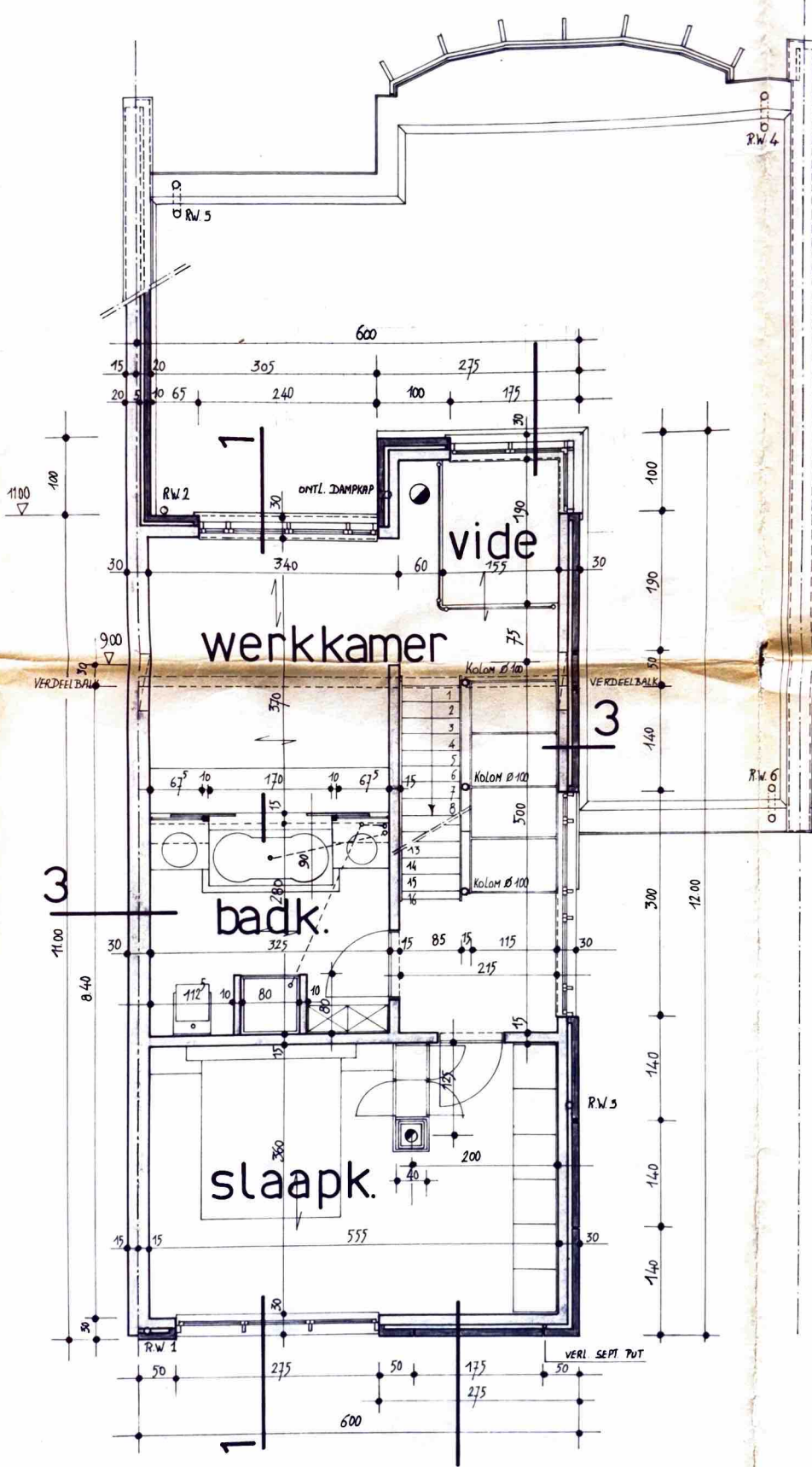

1^{STE} VERDIEPING

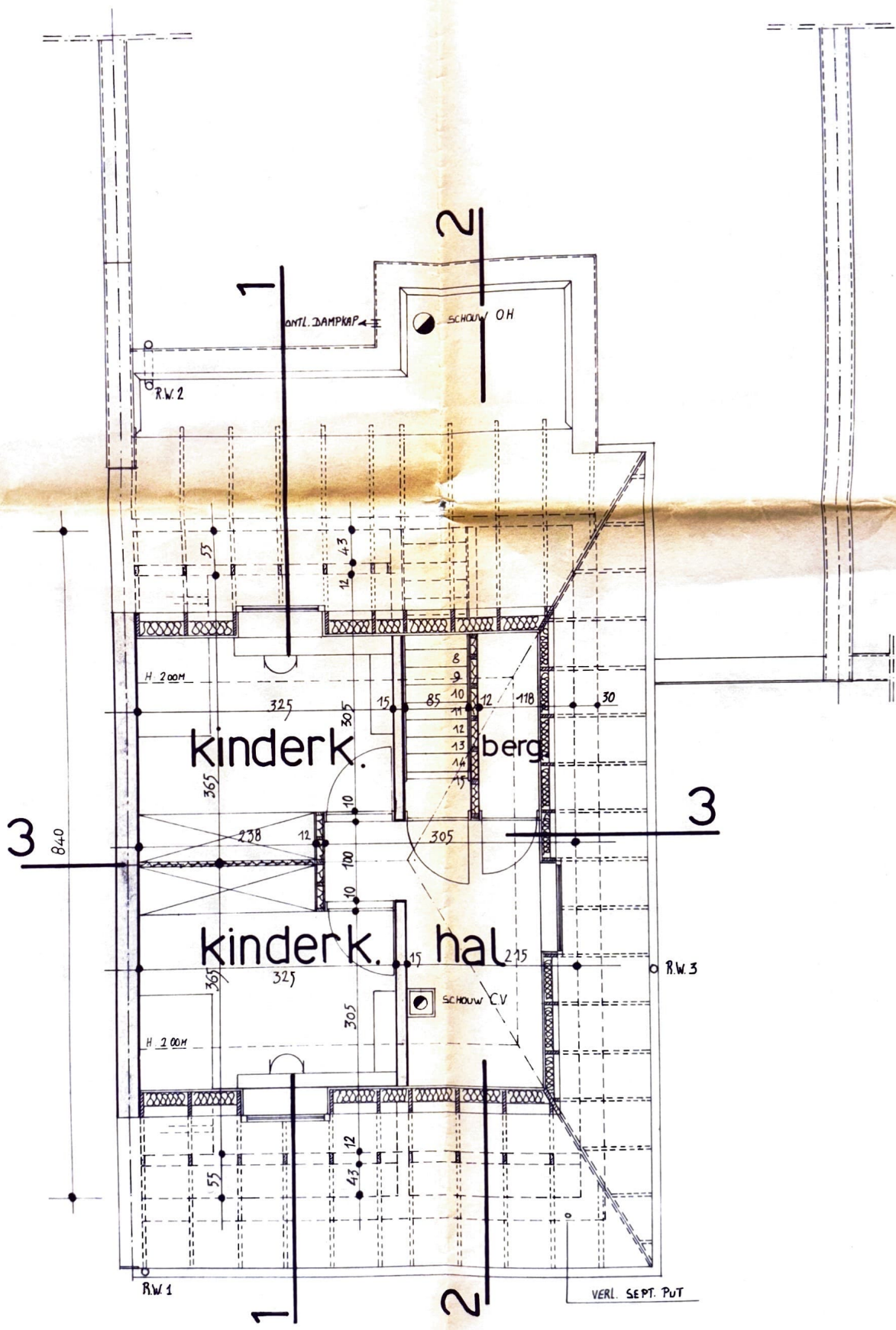

2 DE VERDIEPING