

Verslag van onderzoek / Rapport de contrôle

Verslagnummer: N° de rapport:	93/2018/4/13/5	Datum van bezoek: Date de visite:	13/04/2018
Opdrachtgever: Donneur d'ordre:	Greta Brouwers Berlaarbaan(PAS) 27 - 2860 SINT-KATELIJNE-WAVER	IK: CI:	
Distributienetbeheerder: Gestionnaire de réseau:	Eandis	Nr teller: N° compteur: Nr teller nachtarief: N° compteur tarif de nuit:	EAN-nr: N° EAN:
Plaats van het onderzoek: Lieu du contrôle:	Berlaarbaan(PAS) 27 BGelk Links - 2860 SINT-KATELIJNE-WAVER		
Eigenaar: Propriétaire:	Greta Brouwers		
Installateur:	Bestaande	BTW/TVA:	
Gebruikte interne procedure: Procédure interne utilisée:	F-ELS271/APP1 (Periodieke controle van 1 appartement)		

Beschrijving van de gecontroleerde installatie / description de l'installation contrôlée:

Aard van onderzoek: AREI / Genre de contrôle:	RGIE	Art. hh: 86	Art. onderzoek: 271
Onderzoek: / Contrôle:	Appartement		
TT - net/spanning: / Réseau TT - tension:	Meter / Bord verbinding / Liaison compteur-tableau:	Max. beveiliging / Protection max.:	
3x400V+N	4 x 10 mm ² XVB	40A	
Aardelektrode / Electrode de terre:	Pen/Piquets	12.82 Ohm	Isolatie / Isolement: 229 MOhm
			Aantal verdeelborden / Nombre de tableaux: 1
Differentieelschakelaars/Interrupteurs différentiels:	Aantal eindstroombanen / Nombre de circuits terminaux: 11		
In(A)	Δ In (mA)	Type	Eindstromenbanen / terminaux
40A	30mA	A/s	Alle kringen
			TestΔIn
			1.ΔIn
			AREI/RGIE
			271
Visueel nazicht Algemeen: OK	Rechtstreekse aanraking: OK	Onrechtstreekse aanraking: OK	Aansluitingen: OK
Contrôle visuel général:	Contact direct:	Contact indirect:	Raccordements:
			Equipotentiale verbindingen: OK
			Liaisons équipotentielle:

Inbreuken / Infractions:

Bijkomende inbreuken / Infractions supplémentaires:

Opmerkingen / Remarques:

Nota's / Notes:

Bestluit / Conclusion:

De elektrische installatie voldoet aan de voorschriften van het A.R.E.I. / L'installation électrique est conforme aux prescriptions du R.G.I.E.

De volgende periodieke controle moet worden uitgevoerd binnen de door de van kracht zijnde reglementering voorgeschreven termijn (art. 271 A.R.E.I.) / Le prochain contrôle périodique est à effectuer dans le délai prescrit par la réglementation en vigueur (art. 271 R.G.I.E.)

Volgend controlebezoek / Prochaine visite de contrôle: 13/04/2043

**Naam en handtekening van de inspecteur, voor de directeur,
Nom et signature de l'inspecteur, pour le directeur,
VISUM (Datum / Date):**

HAELEWATERS Roger

Herinnering van de reglementaire voorschriften: a) de verplichting het P.V. van het controlebezoek te bewaren in het dossier van de elektrische installatie; b) de verplichting in het dossier elke wijziging aangebracht aan de elektrische installatie te vermelden; c) de verplichting de F.O.D. die Energie onder zijn bevoegdheid heeft onmiddellijk in te lichten over elk ongeval aan personen overkomen en rechtstreeks of onrechtstreeks te wijten aan de aanwezigheid van elektriciteit; d) de verplichting, wanneer er overtredingen zijn vastgesteld tijdens het controleonderzoek, een nieuw controleonderzoek te doen verrichten door hetzelfde erkend organisme om na te gaan of na afloop van de termijn van één jaar de overtredingen verdwenen zijn. Indien tijdens dat tweede onderzoek wordt vastgesteld dat er nog overtredingen overblijven, moet het erkend organisme een kopie van het proces-verbaal van het controleonderzoek sturen naar de Algemene Directie Energie die belast is met het hoog toezicht op de huishoudelijke elektrische installatie.

Rappel des prescriptions réglementaires: a) l'obligation de conserver le P.V. de visite de contrôle dans le dossier de l'installation électrique; b) l'obligation de renseigner dans le dossier toute modification intervenue dans l'installation électrique; c) l'obligation d'aviser immédiatement le S.P.F. ayant l'Energie dans ses attributions, de tout accident survenu aux personnes et dû, directement ou indirectement, à la présence d'électricité. d) l'obligation lorsque des infractions ont été constatées lors de la visite de contrôle, de faire effectuer une nouvelle visite de contrôle par le même organisme agréé afin de vérifier la disparition des infractions au terme du délai d'un an. Dans le cas où, lors de cette seconde visite, des infractions subsistent, l'organisme agréé se doit d'envoyer une copie du procès-verbaal de visite de contrôle à la Direction générale de l'Energie préposée à la haute surveillance des installations électriques domestiques.

**ELECTROTEST**Technische Controles en Opleidingen
Contrôles Techniques et Formations

HOOFDKANTOOR / SIEGE SOCIAL

Electro-Test VZW/ASBL Kerkstraat 33 - 1820 Melsbroek

T +32 (0)2 751 98 39

F +32 (0)2 751 52 09

E info@electro-test.be

W www.electro-test.be

Verslag van onderzoek / Rapport de contrôle

Verslagnummer: N° de rapport:	93/2018/4/13/5	Datum van bezoek: Date de visite:	13/04/2018
Opdrachtgever: Donneur d'ordre:	Greta Brouwers Berlaarbaan(PAS) 27 - 2860 SINT-KATELIJNE-WAVER	IK: CI:	
Distributienetbeheerder: Gestionnaire de réseau:	Eandis	Nr teller: N° compteur: Nr teller nachttarief: N° compteur tarif de nuit:	EAN-nr: N° EAN:
Plaats van het onderzoek: Lieu du contrôle:	Berlaarbaan(PAS) 27 BGelk Links - 2860 SINT-KATELIJNE-WAVER		
Eigenaar: Propriétaire:	Greta Brouwers		
Installateur:	Bestaande	BTW/TVA:	
Gebruikte interne procedure: Procédure interne utilisée:	F-ELS271/APP1 (Periodieke controle van 1 appartement)		

Beschrijving van de gecontroleerde installatie / description de l'installation contrôlée:

Aard van onderzoek: AREI / Genre de contrôle:	RGIE	Art. hh: 86	Art. onderzoek: 271
Onderzoek: / Contrôle:	Appartement		
TT - net/spanning: / Réseau TT - tension:	Meter / Bord verbinding / Liaison compteur-tableau:	Max. beveiliging / Protection max.:	
3x400V+N	4 x 10 mm ² XVB	40A	
Aardelektrode / Electrode de terre:	Pen/Piquets	12.82 Ohm	Isolatie / Isolement: 229 MOhm
			Aantal verdeelborden / Nombre de tableaux: 1
Differentieelschakelaars/Interrupteurs différentiels:	Aantal eindstroombanen / Nombre de circuits terminaux: 11		
In(A)	Δ In (mA)	Type	Eindstroombanen / terminaux
40A	30mA	A/s	Alle kringen
TestΔIn	1.ΔIn	AREI/RGIE	
OK	OK	271	
Visueel nazicht Algemeen: Contrôle visuel général:	OK	Rechtstreekse aanraking: Contact direct:	OK
		Onrechtstreekse aanraking: Contact indirect:	OK
		Aansluitingen: Raccordements:	OK
		Equipotentiale verbindingen: Liaisons équipotentielle:	OK

Inbreuken / Infractions:**Bijkomende inbreuken / Infractions supplémentaires:****Opmerkingen / Remarques:****Nota's / Notes:**

Besluit / Conclusion:

De elektrische installatie voldoet aan de voorschriften van het A.R.E.I. / L'installation électrique est conforme aux prescriptions du R.G.I.E.

De volgende periodieke controle moet worden uitgevoerd binnen de door de van kracht zijnde reglementering voorgeschreven termijn (art. 271 A.R.E.I.) / Le prochain contrôle périodique est à effectuer dans le délai prescrit par la réglementation en vigueur (art. 271 R.G.I.E.)

Volgend controlebezoek / Prochaine visite de contrôle: 13/04/2043

**Naam en handtekening van de inspecteur, voor de directeur,
Nom et signature de l'inspecteur, pour le directeur,
VISUM (Datum / Date):**

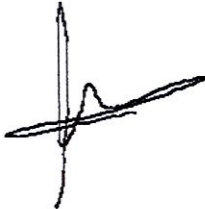

HAELEWATERS Roger

Herinnering van de reglementaire voorschriften: a) de verplichting het P.V. van het controlebezoek te bewaren in het dossier van de elektrische installatie; b) de verplichting in het dossier elke wijziging aangebracht aan de elektrische installatie te vermelden; c) de verplichting de F.O.D. die Energie onder zijn bevoegdheid heeft onmiddellijk in te lichten over elk ongeval aan personen overkomen en rechtstreeks of onrechtstreeks te wijten aan de aanwezigheid van elektriciteit; d) de verplichting, wanneer er overtredingen zijn vastgesteld tijdens het controleonderzoek, een nieuw controleonderzoek te doen verrichten door hetzelfde erkend organisme om na te gaan of na afloop van de termijn van één jaar de overtredingen verdwenen zijn. Indien tijdens dat tweede onderzoek wordt vastgesteld dat er nog overtredingen overblijven, moet het erkend organisme een kopie van het proces-verbaal van het controleonderzoek sturen naar de Algemene Directie Energie die belast is met het hoog toezicht op de huishoudelijke elektrische installatie.

Rappel des prescriptions réglementaires: a) l'obligation de conserver le P.V. de visite de contrôle dans le dossier de l'installation électrique; b) l'obligation de renseigner dans le dossier toute modification intervenue dans l'installation électrique; c) l'obligation d'aviser immédiatement le S.P.F. ayant l'Energie dans ses attributions, de tout accident survenu aux personnes et dû, directement ou indirectement, à la présence d'électricité. d) l'obligation lorsque des infractions ont été constatées lors de la visite de contrôle, de faire effectuer une nouvelle visite de contrôle par le même organisme agréé afin de vérifier la disparition des infractions au terme du délai d'un an. Dans le cas où, lors de cette seconde visite, des infractions subsistent, l'organisme agréé se doit d'envoyer une copie du procès-verbaal de visite de contrôle à la Direction générale de l'Energie préposée à la haute surveillance des installations électriques domestiques.

1. Licht slaapkamer 1 / 2 Licht slaapkamer 2 / 3. Licht

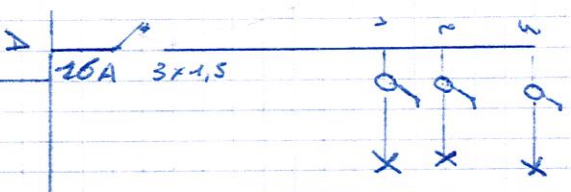

1. Licht solar / 2 Licht eetkamer / 3. Licht keuken

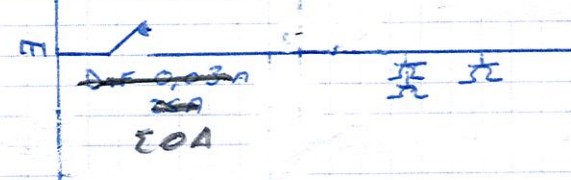
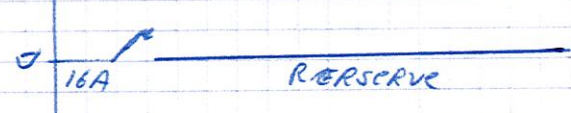
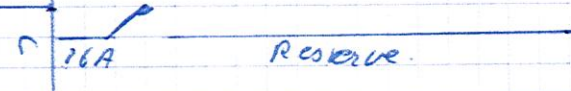
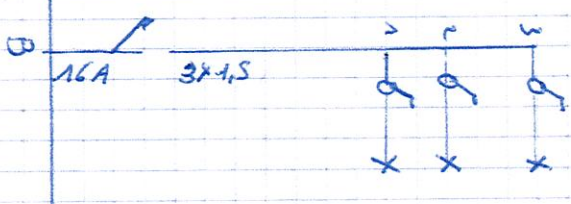

stopcontacten badkamer



stopcontacten badkamer (wasruimte)

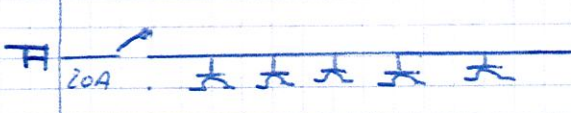

stopcontacten slaapkamer 1 en 2



stopcontact vaatwas, HELL, kuing en licht badkamer + price

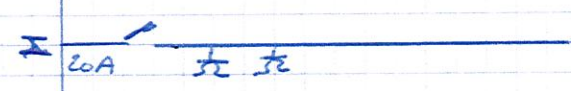

hookplaat + oven

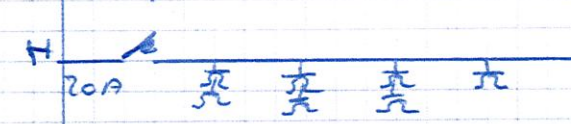

stopcontacten keuken

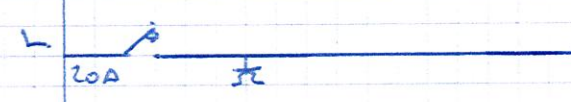

Radiator elektrisch. (BADKAMER)

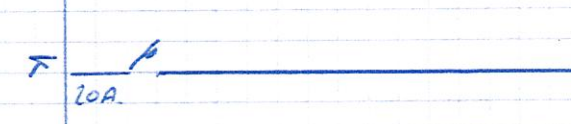

Reserve

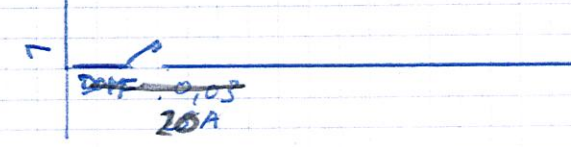

Boiler keuken

300mA
400A
1

BERLINERBRUNN, 27/1
2760 SIKATELYWE WAUER

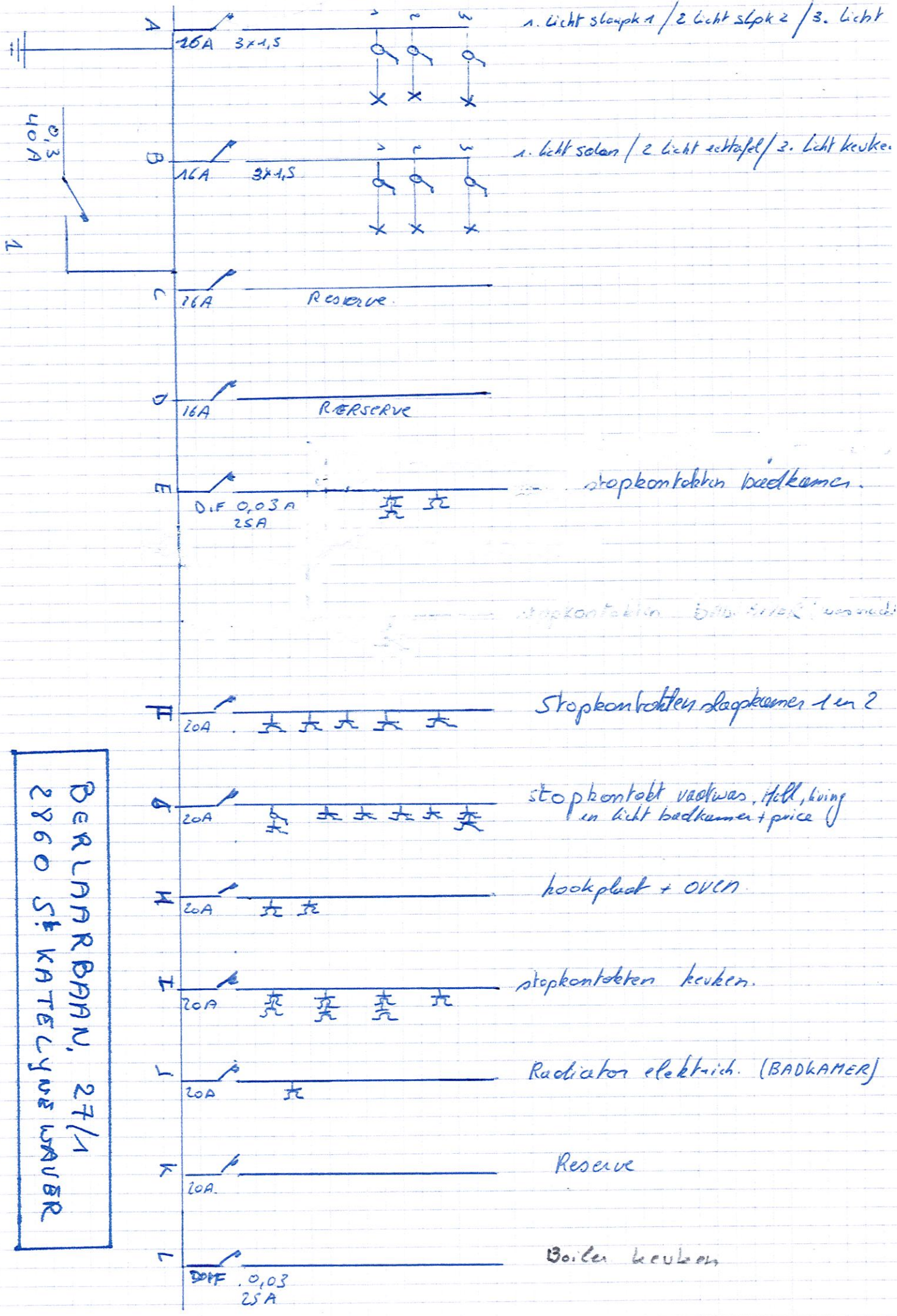

1. Licht slaapk 1 / 2 Licht slpk 2 / 3. Licht

1. Licht salon / 2 Licht eetkamer / 3. Licht keuken.

stopcontacten slaapkamer.

stopcontacten badkamer / wasruimte

Stopcontacten slaapkamer 1 en 2

stopcontact vastw., Hall, living en licht badkamer + prijs

hookplaat + oven.

stopcontacten keuken.

Radiator elektrisch. (BADKAMER)

Reserve

Boiler keuken

BERLINAARBAU, 27/1
 2860 SIKATELYNSWAUER

BERLAARBAAN, 27/1
 2860 S.F. KATELYNE WAVER

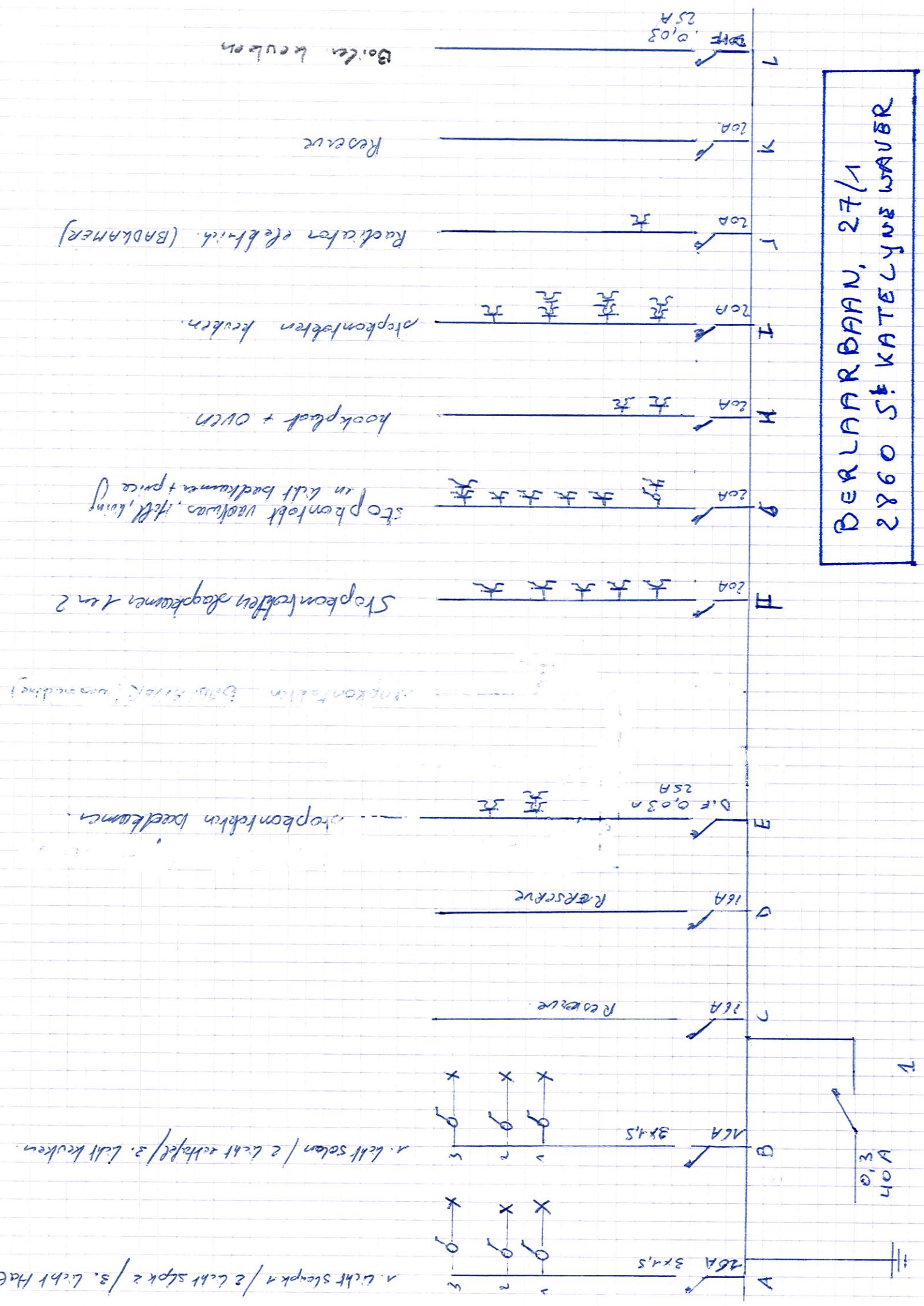

SECRETORIAL STAFF

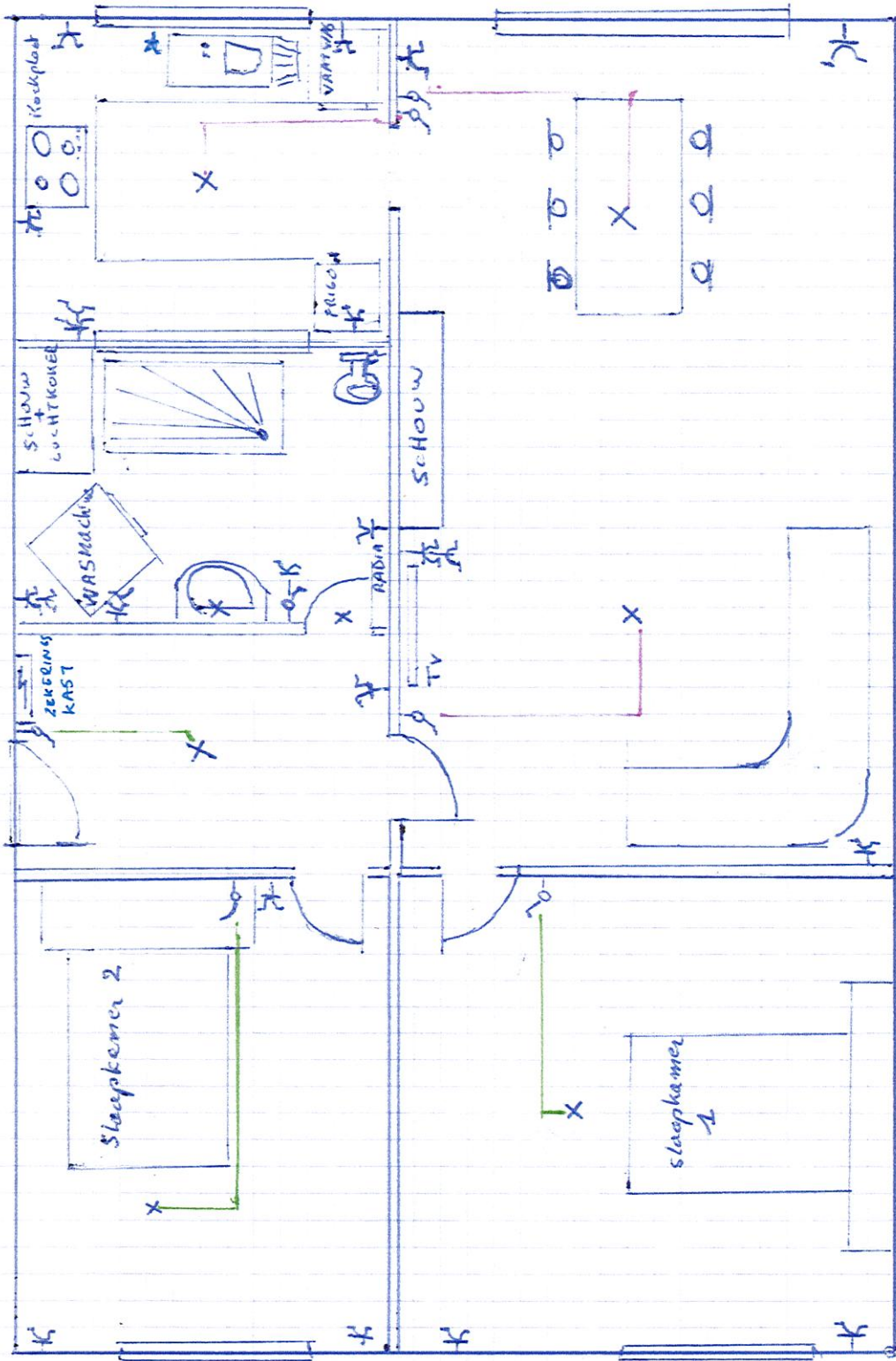

BERLAARBAAN, 27/1
 2860 - SIKATEENDE WAVER

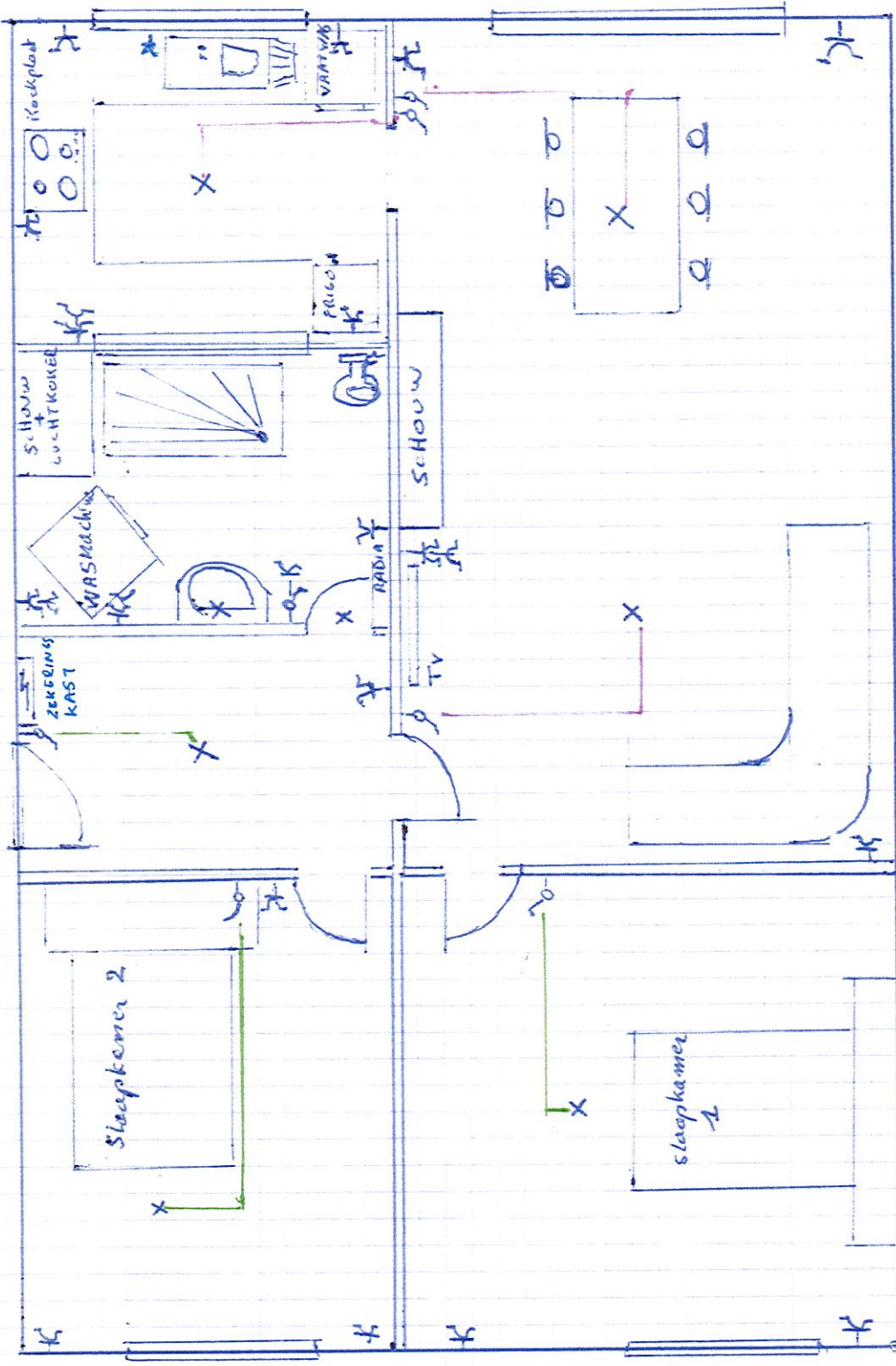

BERLAARBAN, 27/1
2860 - ST KATENVDE WAVER

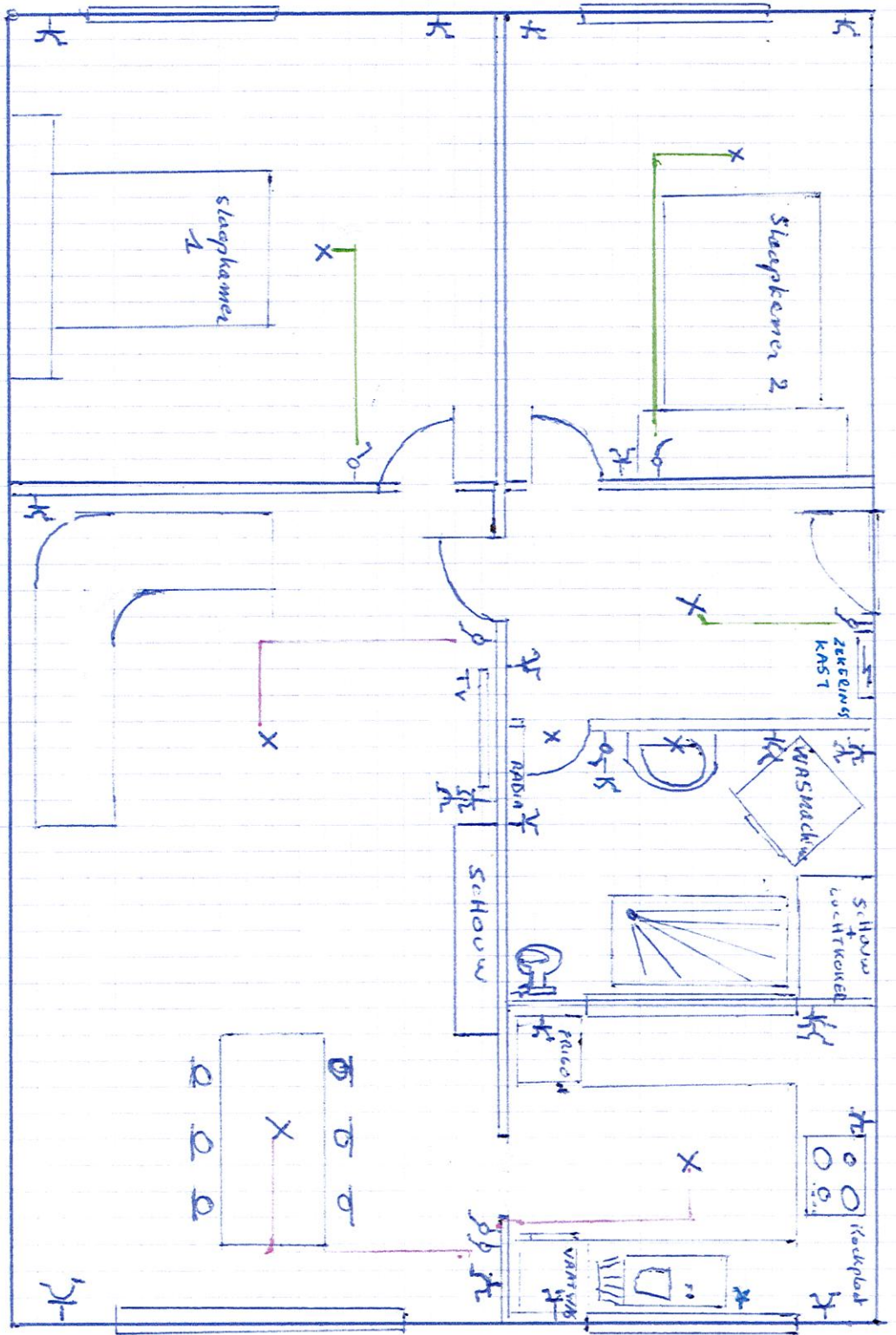

BERLINER BAHN, 27/1
 2860 - SIKHTEGENDE WAVER

BERLAARBAAN, 27/1
2860 ST. KATELYNE WAVER

