

**ACA vzw**Erkend controle  
organisme  
Huishoudelijke installatiesMeensesteenweg 338, 8800 Roeselare  
TEL: 051/200 002 FAX: 051/201 002  
www.acavzw.be / info@acavzw.be  
Dexia: 068-2516997-68  
Ondernemingsnummer: BE 0811 407 869

112003003

Ref: 2014021808

**VERSLAG VAN EEN GELIJKVORMIGHEIDSONDERZOEK EN/OF CONTROLEBEZOEK VAN EEN  
HUISHOUDELIJKE ELEKTRISCHE INSTALLATIE****Algemene gegevens**

Plaats van het onderzoek:	Smidstraat 83 , 2590 BERLAAR		
Eigendom van:	BELENKES		
Opdrachtgever:	Bellekens, Smidstraat 83, 2590 BERLAAR		
Type lokalen:	Woning	Distributienetbeheerder: EANDIS	
EAN-code installatie:	Niet opgegeven		
Installateur:	/		
BTWnr:	/	of ID-kaartnr: /	Uitgereikt te: / op /
Agent-bezoeker:	Sven Fiten	Datum onderzoek: 11/03/2014	

**Aard van het onderzoek**

Overeenkomstig de voorschriften van het Algemeen Reglement op de Elektrische Installaties (A.R.E.I.)

Type keuring: Art270 Tijdelijke installatie

Bijkomende info: /

Herkeuring op: /

**Algemene gegevens elektrische installatie**

Nominale spanning:	1x230v	Max nominale stroom:	40A	Nominale stroom hoofdbeveiliging:	40,00
Voedingsleiding hoofdbord:	4 MM mm <sup>2</sup>	- Type:	VOB		
Aardelektrode:	Niet aanwezig	Sectie:	/ mm <sup>2</sup>	Aardgeleider:	16 mm <sup>2</sup>
Hoofddifferentieel - In:	40 A	- DI:	300 mA	Aantal polen:	
Extra hoofddifferentieel(s):	/				
Bijkomende differentieel - In:	40 A	- DI:	30 mA	Aantal polen:	2
Extra bijkomende differentieel(s):	/				
Aantal eindstroombanen:	15	Aantal borden:	1	Tarief:	Dag

**Metingen & controles**

Aardspreidingsweerstand:	7,30 Ohm	Besch. onrechtstreekse aanraking:	In orde	Hoofddifferentieel verzegeld:	/
Algemeen isolatieniveau:	1,9 MOhm	Diff. stroominrichting, testknop:	In orde	Staat vast elektrisch materieel:	In orde
Aardingscontinuïteit:	In orde	Controle foutlus:	In orde	Schema's vs. uitvoering:	In orde
Besch. rechtstreekse aanraking:	In orde				

**Besluit :  
DE INSTALLATIE VOLDOET AAN HET AREI**De installatie dient opnieuw gecontroleerd te worden:  
vóór: 25 jaar na datum onderzoek  door hetzelfde organisme (\*)
**AANTAL BIJLAGEN**  
 Situatieschema's: Ja  
 Eendraadsschema's: Ja  
 Andere: /

DE AGENT BEZOEKER:

Visum distributeur (art 270)

**Visum controle organisme**
**ACA vzw - Erkend Controle Organisme**  
 Meensesteenweg 338 - 8800 Roeselare  
 BTW BE 0811.407.869  
 Tel. 051/20 00 02 - Fax 051/20 10 02  
 info@acavzw.be - www.acavzw.be

Dit PV dient bewaard te worden in het dossier van de elektrische installatie en dit dossier dient elke aangebrachte wijziging te vermelden. De Federale overheidsdienst die Energie onder zijn bevoegdheid heeft, dient bij ieder ongeval, rechtstreeks of onrechtstreeks te wijten aan elektriciteit waarbij personen betrokken zijn, ingelicht te worden.

(\*) De werken, nodig voor de inbreuken te doen verdwijnen, moeten zonder vertraging uitgevoerd worden en alle maatregelen moeten getroffen worden opdat de in overtreding zijnde installatie, indien ze in dienst blijft, geen gevaar vormt voor personen of goederen. Indien bij het nieuw controlebezoek, na max 1 jaar, de overtredingen niet verdwenen zijn, moet het erkend organisme een kopie van het proces-verbaal van het controlebezoek overmaken aan de Algemene Directie Energie die belast is met het hoog toezicht.

## Beschrijving van de stroombanen

9X18A 2P RAIL AUTO//6X20A 2P RAIL AUTO/

### VASTSTELLINGEN: Opmerkingen

- A : Geen inbreuken.
- AB : Het is aangeraden contact op te nemen met uw distributiebeheerder om het gedeelte vóór het begin van de installatie aan te passen conform de regels van goed vakmanschap.

Extra opmerkingen :  
HET IS AAN TE RADEN OM EANDIS TE BELLEN VOOR DE KABEL VAN 4MM OP 40 A

### VASTSTELLINGEN: Inbreuken

Table with 2 columns and multiple rows of text, likely a ledger or account book. The text is extremely faint and illegible.



Faint text or signature located below the circular stamp.



MADE WITH  
Scanner  
App



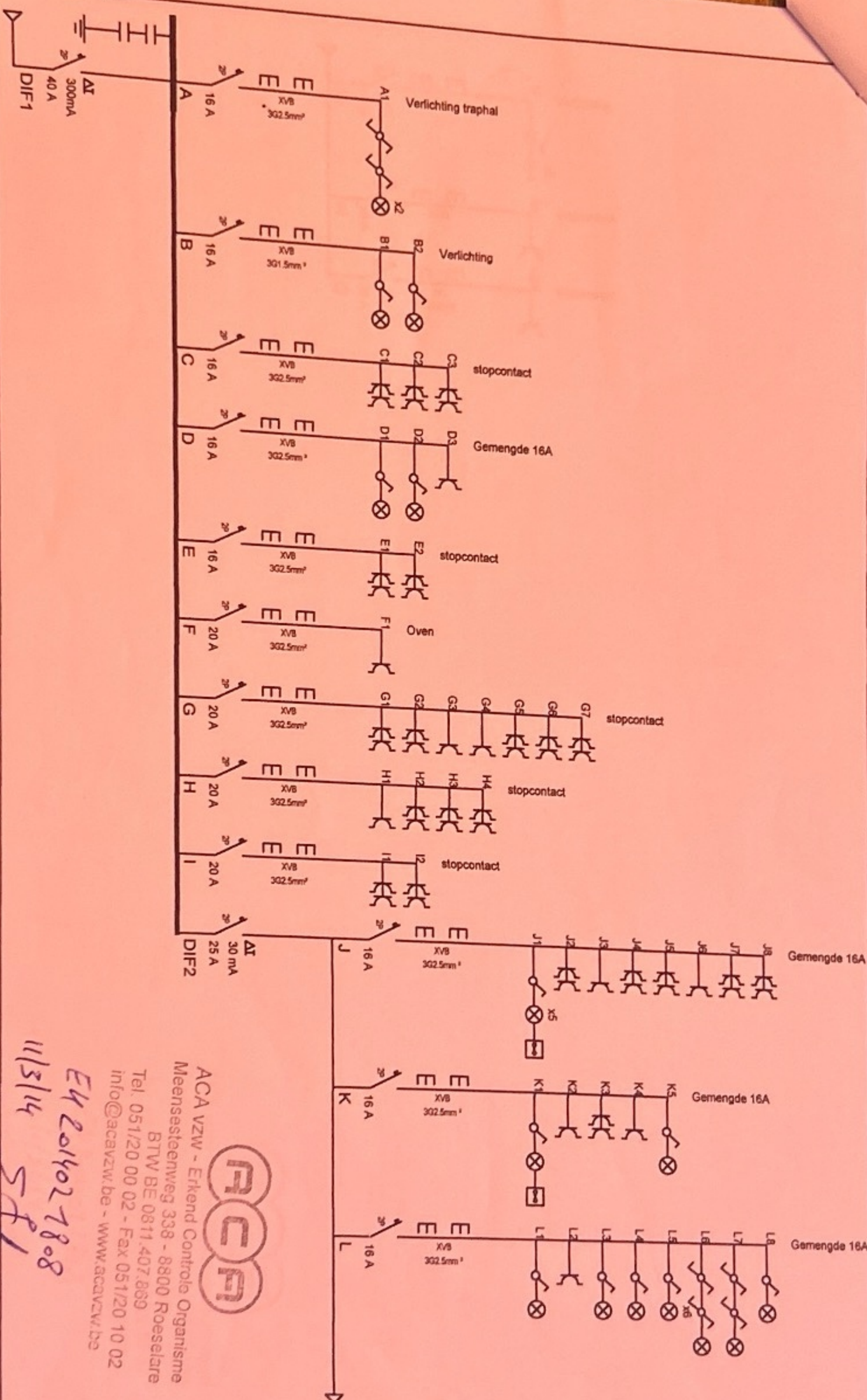

INSTALLATEUR

KEURING/CONTROLE

WERF/CHANTIER

Naam/Nom 3N, 400V/230V-  
 BTW/TVA  
 Datum/Date DATUM  
 Handtek/Sign ..

ORGANIS.  
 Naam/Nom  
 Datum/Date  
 Handtek/Sign ..

Naam/Nom  
 Straat/Rue  
 Gemeen/Comm  
 Handtek/Sign ..

3N, 400V/230V~

EH 201402-1808  
 11/3/14

ACA VZW - Erkend Control Oorganisme  
 Meensesteenweg 338 - 8800 Roeselare  
 Tel. 051/20 00 02 - Fax 051/20 10 02  
 info@acavzw.be - www.acavzw.be





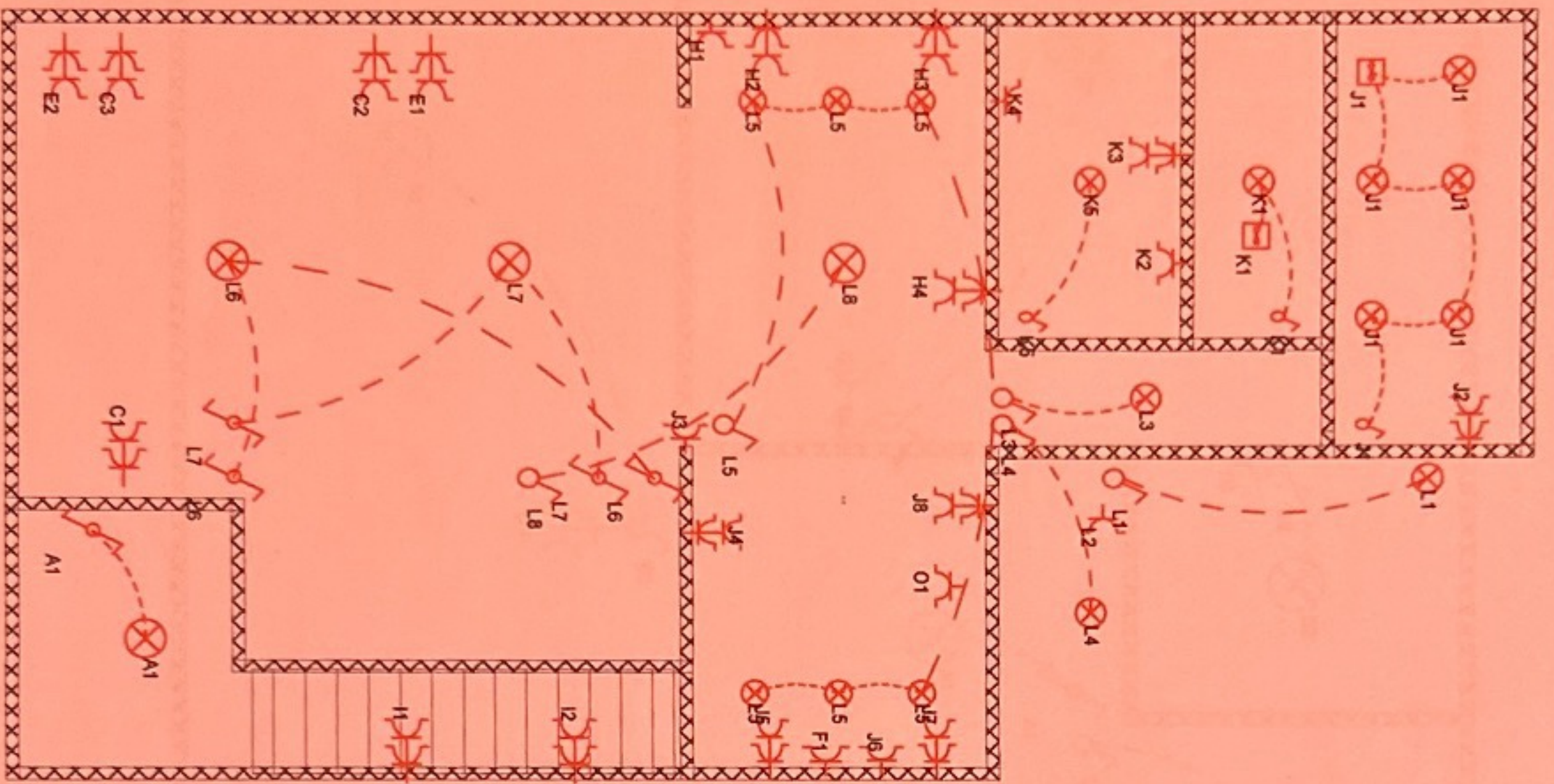

  
 ACA VZW - Erkend Controle Organisme  
 Meensesteenweg 338 - 8800 Roeselare  
 BTW BE 0811.407.869  
 Tel. 051/20 00 02 - Fax 051/20 10 02  
 info@acavzw.be - www.acavzw.be

EV 201402 1808

11/3/14

*[Handwritten signature]*

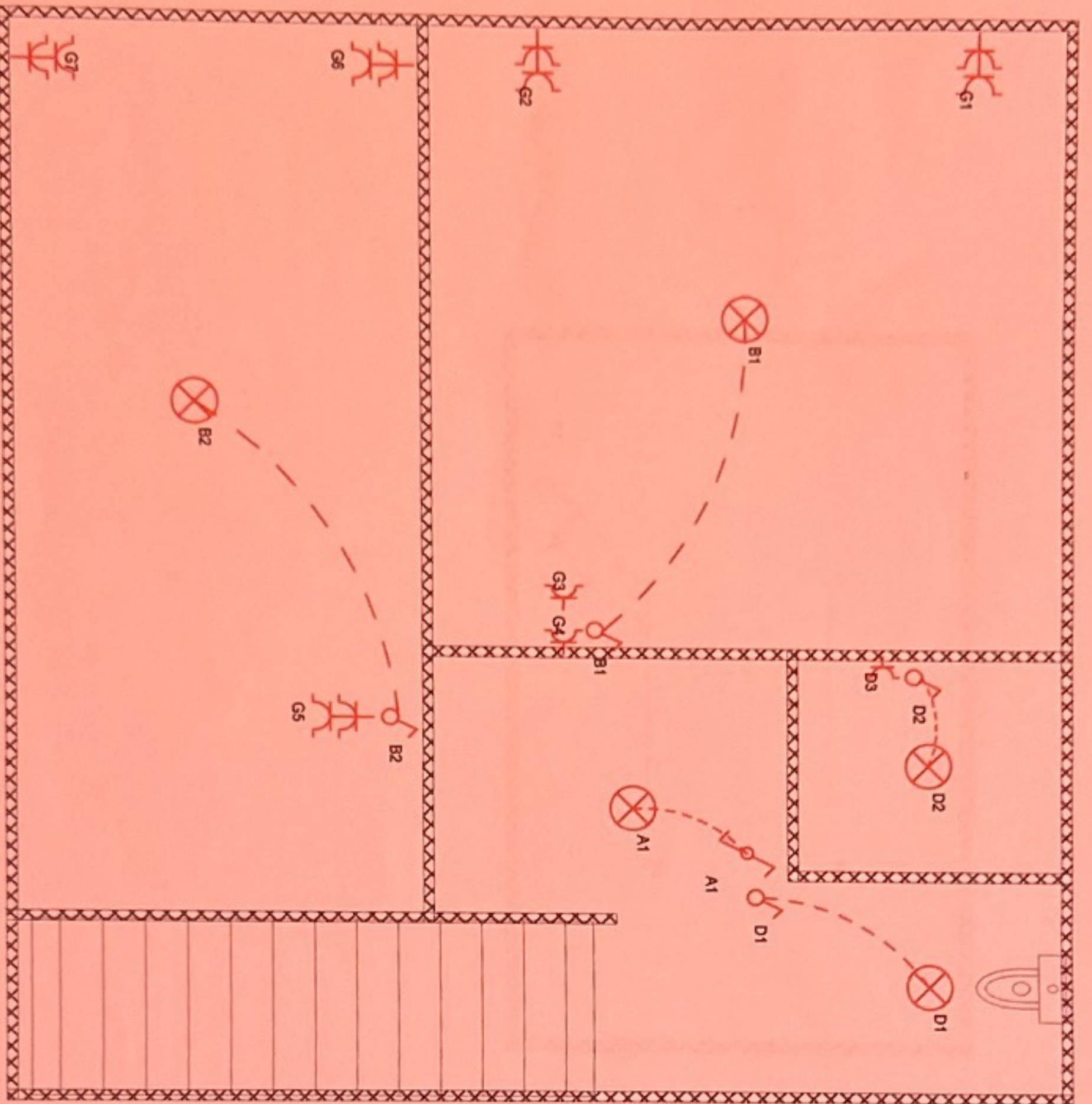

ACA VZW - Erkend Controle Organisme  
 Meensesteenweg 338 - 8800 Roeselare  
 BTW BE 0811.407.869  
 Tel. 051/20 00 02 - Fax 051/20 10 02  
 info@acavzw.be - www.acavzw.be



EV 2014021808

11/3/14

*S. Stelin*

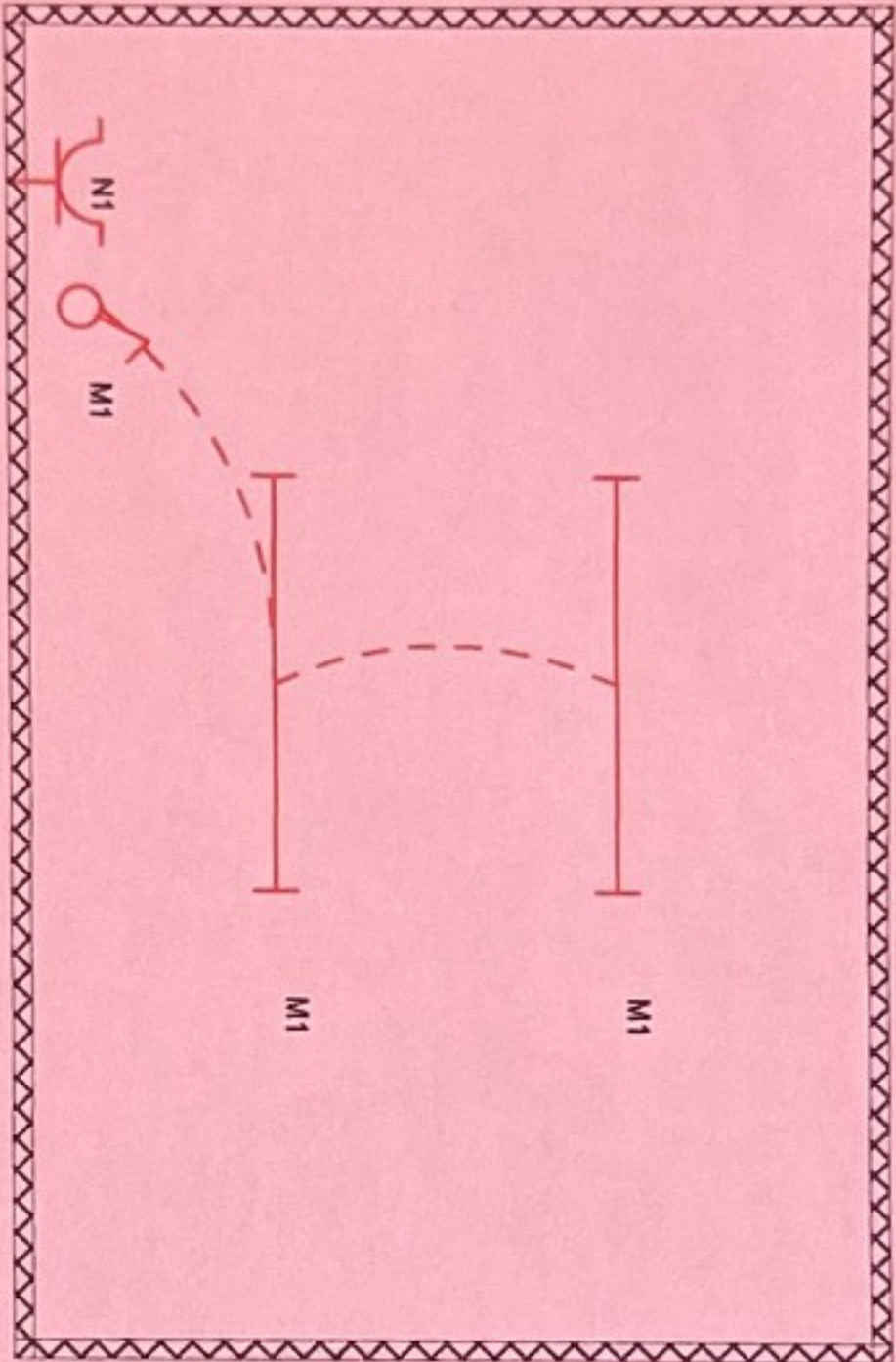

ACA vzw - Erkend Controle Organisme  
 Meensesteenweg 338 - 8800 Roeselare  
 BTW BE 0811.407.869  
 Tel. 051/20 00 02 - Fax 051/20 10 02  
 info@acavzw.be - www.acavzw.be

EH 2014021808

11/3/14

*S. Luten*



MADE WITH  
**Scanner  
 App**

